

Индикаторы рынка ГКО-ОФЗ

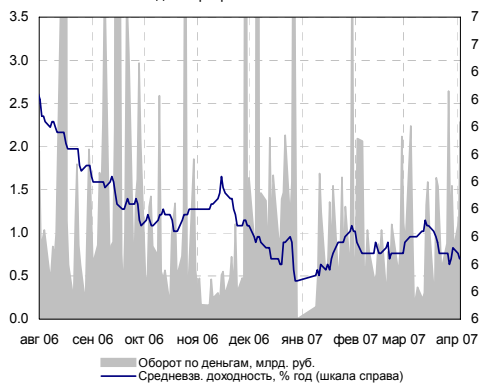

| Индикатор | Значение | Изм-е | Изм-е, % | Выпуск | Close | Изм-е, % | YTM, % | Изм-е, б.п. |
|-------------------------------|----------|---------|----------|---------|----------------|----------|--------|-------------|
| Нефть (Urals) | 65.14 | 0.09 | 0.14 | ↑ | UST 10 | 99.67 | 0.00 | 4.67 |
| Золото | 674 | 10.50 | 1.58 | ↑ | РОССИЯ 30 | 113.44 | 0.11 | 5.67 |
| EUR/USD | 1.3371 | 0.0038 | 0.29 | ↑ | Газпром 34 | 127.99 | 0.02 | 6.43 |
| RUB/USD | 25.9839 | -0.0108 | -0.04 | ↓ | Банк Москвы 09 | 105.01 | 0.01 | 5.79 |
| FF Fut. ноя.07 | 4.955 | 0.00 | | ↓ | ОФЗ 25057 | 103.85 | 0.00 | 6.03 |
| FF Fut. Prob (4.75%), ноя.07 | 59.0% | 0.0% | | ↑ | ОФЗ 25058 | 100.95 | 0.05 | 5.49 |
| EMBI+ | 418.49 | 0.36 | 0.09 | ↑ | ОФЗ 46020 | 102.50 | 0.07 | 6.81 |
| EMBI+, спрад | 163 | -1 | | ↓ | МГор44-об | 109.98 | -0.02 | 6.58 |
| EMBI+ Россия | 456.49 | 0.16 | 0.04 | ↑ | Мос.обл.6в | 107.31 | -0.04 | 7.02 |
| EMBI+ Россия, спрад | 99 | 1 | | ↑ | Мос.обл.5в | 106.65 | -0.01 | 6.68 |
| MIBOR, % | 3.36 | -0.72 | | ↓ | КОМИ 8в об | 100.50 | 0.10 | 7.37 |
| Счета и деп. в ЦБ, млрд. руб. | 843.1 | 24.9 | 3.04 | ↑ | РЖД-07обл | 102.85 | 0.06 | 7.05 |
| MICEX RCBI | 100.64 | 0.02 | 0.02 | ↑ | НГК ИТЕРА | 101.05 | 0.00 | 8.25 |
| MICEX объемы, млн.руб. | Биржа | РПС | Сумм. | РЕПО | Евросеть-2 | 100.00 | 0.10 | 10.47 |
| Корпоративные | 2346.7 | 7731.4 | 10078.0 | 20788.6 | ТехИнвест-1 | 99.08 | -0.64 | 11.14 |
| Муниципальные | 530.9 | 1693.2 | 2224.1 | 8064.5 | ГлМосСтр-2 | 100.88 | -0.12 | 9.72 |
| Государственные | 1174.1 | 0.0 | 1174.1 | 0.0 | ЮТК-03 об. | 101.95 | 0.00 | 7.10 |

Индикаторы денежного рынка

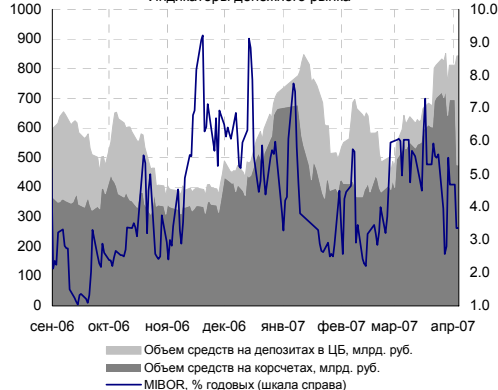

Доходности России-30 и UST-10

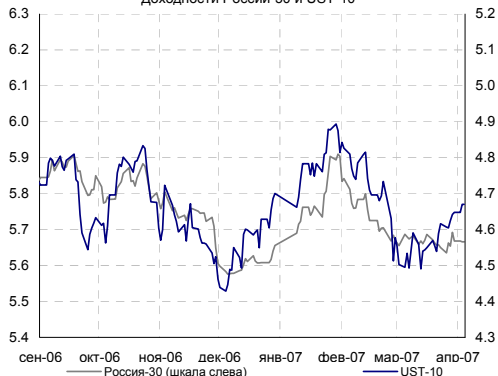

Доходности рублевых облигаций

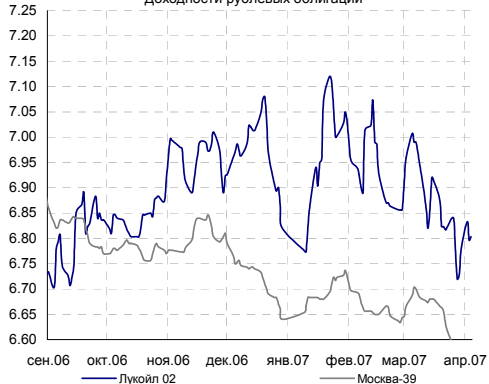

Внутренний долговой рынок

► **Вчера** на рынке рублевого долга сохранялась высокая активность участников торгов, суммарный оборот по торгам с бумагами негосударственного сектора составил 12,3 млрд. руб. При этом большинство ликвидных выпусков закрылось в плюсе. Десятку лидеров активности корпоративного сектора «заполнили» бумаги, включенные вчера в котировальный список А1: 3-й и 4-й выпуски ЛУКОЙЛа, 2-й выпуск Мечела, 2-й выпуск Дальсвязи. «Шаг вверх» сделали Мечел-02 (+0,65%, -24 б.п. по доходности до 7,62% годовых) и Дальсвязь-02 (+0,75%, -28 б.п. по доходности до 7,68% годовых). Стратегия покупки бумаг, которые будут или только включены в высший котировальный список остается популярной у инвесторов при стабильном рынке и высоком уровне ликвидности.

► По нашим оценкам капитализация корпоративного сектора вчера выросла на 0,04%, муниципального сектора не изменилась. Капитализация сектора госбумаг снизилась на 0,01%. При этом капитализация 10 наиболее ликвидных выпусков корпоративного сектора выросла на 0,17%, муниципального сектора - на 0,05%, сектора госбумаг снизилась на 0,03%.

Прошедшие аукционы

► Вчера в секторе корпоративных бумаг состоялись аукционы по размещению облигаций ОАО «Банк Зенит», ООО «МаирИнвест» и ОАО «АСПЭК». **Банк Зенит** разместил 4-ый выпуск облигаций объемом 3 млрд. руб. Срок обращения облигаций - 3 года. В ходе аукциона ставка купона была определена в размере 8,13% годовых, что соответствует доходности к годовой оферте в 8,29% годовых. Облигации были размещены с заметным дисконтом к прогнозируемому самим Банком (организатором выпуска) диапазону справедливой доходности (8,5-8,7% годовых).

МаирИнвест разместил облигации 3-го выпуска общим объемом 2 млрд. руб. Срок обращения - 4 года. Организатором выступил ВТБ. Ставка купона была определена в размере 11,15% годовых. Доходность к погашению составила 11,46% годовых.

Ставка купона по облигациям 1-го выпуска **АСПЭК** была установлена на уровне 12% годовых. Доходность к 1,5-годовой оферте составила 12,55% годовых. Срок обращения облигаций - 3 года. Организатором размещения выступил ВТБ24.

Сегодняшние аукционы

► Сегодня пройдут первичные размещения облигационных выпусков сразу 4-х эмитентов суммарным объемом 5,5 млрд. руб.: ООО «Паркет-Холл-Сервис», ОАО «Тюменьэнерго», ООО «Холидей Финанс» и ООО «Торговый Дом «Русские масла».

ООО «Паркет-Холл-Сервис» разместит дебютный выпуск облигаций объемом 300 млн. руб. Срок обращения - 3 года. Имеется 1,5-годовая оферта. Организаторы выпуска (ИК Универ, ВТБ24) ориентируют рынок на доходность к оферте в диапазоне 13,4-13,8% годовых.

ОАО «Тюменьэнерго» разместит 2-ой выпуск облигаций сроком на 5 лет. Объем выпуска составляет 2,7 млрд. руб. Организаторами выпуска выступают Агропромкредит и Дойче Банк.

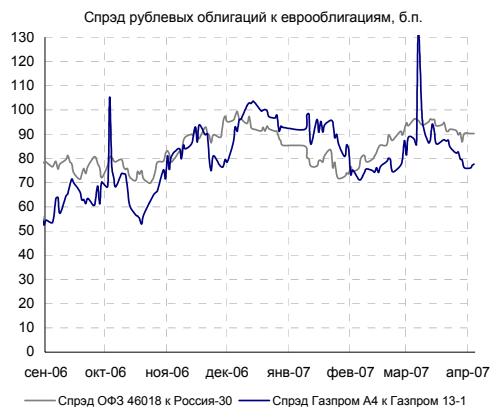

Корпоративный сегмент

Лидеры оборотов

| Биржа + РПС, млн. руб. | Изм-е, % | |
|------------------------|----------|---------|
| Лукойл4обл | 592.60 | 0.01 ↑ |
| ФСК ЕЭС-05 | 511.97 | 0.23 ↑ |
| ГидроОГК-1 | 496.57 | 0.19 ↑ |
| ФСК ЕЭС-03 | 426.43 | 0.00 ↑ |
| Лукойл3обл | 364.88 | -0.02 ↓ |
| Ленэнерго2 | 318.65 | 0.27 ↑ |
| АИЖК 8об | 317.75 | 0.16 ↑ |
| Мечел 2об | 307.21 | 0.65 ↑ |
| ТМК-02 обл | 300.38 | 0.00 ↑ |
| ДальСвз2об | 259.32 | 0.75 ↑ |

Лидеры роста/падения

| Рост, % | Падение, % | |
|---------|------------|-------|
| 5.00 | АВТОВАЗ об | |
| 3.00 | Трансмаш-1 | |
| 3.00 | ДжэйЭфСи 2 | |
| 2.27 | Удмнефтпр | |
| 1.15 | МельнКомб | |
| | МартаФин 1 | -5.50 |
| | ОМЗ - 4 об | -2.00 |
| | СтройМР 02 | -2.00 |
| | МартаФин 3 | -1.01 |
| | ММК ТФ 01 | -1.00 |

Объем 1-го выпуска облигаций **ООО «Холидей Финанс»** составляет 1,5 млрд. руб. Облигации погашаются в апреле 2010 года. Доходность к 1,5-годовой оферте, прогнозируемая организатором выпуска (Банк Траст), составляет 11-11,5% годовых.

Также состоится размещение дебютного выпуска облигаций **ООО «Торговый Дом «Русские масла»** объемом 1 млрд. руб. Срок обращения облигаций – 5 лет. По облигациям предполагаются две оферты: через 1,5 и 3 года. Согласно ориентирам организатора выпуска (ИК Русские Фонды), справедливая доходность к 1,5 оферте составляет 12,36-13% годовых. Мы полагаем, что справедливая доходность к 1,5 оферте находится на уровне 12,75-13,25% годовых, и относимся к данному размещению нейтрально (подробнее см. ежедневный обзор от 04 апреля 2007 года).

МНовости эмитентов

► **Дальсвязь продает сотовые активы.** Совет директоров Дальсвязи принял решение о продаже сотовых активов и развитии высокорентабельных услуг связи. По словам исполняющего обязанности Генерального директора Общества Антона Колпакова, менеджмент Дальсвязи провел анализ перспектив сотового бизнеса и считает необходимым начать продажу сотовых активов на пике их стоимости. Компания в сегменте мобильного бизнеса ДФО занимает долю рынка в размере 5%, при этом развитие услуг затруднено такими проблемами как отсутствием необходимого частотного ресурса, высоким уровнем инвестиционных программ, насыщением рынка услуг сотовой связи, падением ARPU и демпингом со стороны конкурентов. Всего сумма сделки по продаже активов Дальсвязи может составить порядка \$70-90 млн., что превышает наш прогноз по чистой прибыли компании в текущем году (\$64 млн.). Вырученная сумма пойдет на развитие услуг широкополосного доступа, перспективы которых сейчас выглядят предпочтительнее мобильной связи. Мы полагаем, что продажа сотового бизнеса способна улучшить кредитный профиль компании. Тем не менее, дальнейший рост котировок облигаций после вчерашнего ралли представляется нам маловероятным.

МВнешние долговые рынки

► **US-treasuries.** Вчера на внешнем долговом рынке ключевым событием дня стала публикация индекса деловой активности в сфере услуг (ISM non-manufacturing) за март 2007 года. Данные вышли слабыми и вызвали рост котировок treasuries. В марте индекс составил 52,4 пункта. Таким образом, ожидания экономистов, прогнозировавших индекс на уровне 55 пунктов, не оправдались. Напомним, что в прошлом месяце индекс составил 54,3 пункта. В то же время «тревожным звонком» стал тот факт, что, инфляционная составляющая этого индекса, также как и в производственном индексе, заметно выросла. При этом составляющая занятости снизилась. С утра кривая доходностей us-treasuries выглядит следующим образом. Доходности 2-летних облигаций составляют 4,6% годовых (-3 б.п. по сравнению с утренними уровнями среды), 5-летних – 4,54% годовых (-3 б.п.), 10-летние us-treasuries торгуются на уровне 4,65% годовых (-2 б.п.), 30-летние – на уровне 4,84% годовых (-1 б.п.).

► Сегодня значимой статистики не публикуется. До публикации ключевого отчета по рынку труда за март 2007 года участники рынка, вероятно, воздержатся от резких движений.

Emerging markets

▶ На рынке еврооблигаций emerging markets наблюдался умеренный рост. Индекс EMBI+ вырос на 0,13%, его спрэд сузился на 2 б.п. и составил 164 б.п. Российский сегмент выглядел немного хуже рынка. Индекс еврооблигаций EMBI+ Россия снизился на 0,03%, спрэд индекса не изменился и составил 99 б.п. Еврооблигации «Россия-30» на данный момент торгуются на уровне 113,25/113,50 с доходностью 5,69% годовых со спрэдом к UST-10 в 102 б.п.

▶ **Россельхозбанк** привлек синдицированный кредит на сумму \$520 млн. Ранее планировалось привлечь только \$300 млн. Структура кредита предусматривает 2 транша: на 18 месяцев со ставкой LIBOR+30 б.п. и на 3 года под LIBOR+40 б.п. Организаторы - Deutsche Bank и ABN Amro.

▶ Дочерний банк Внешторгбанка, **VTB Europe (бывший Mosnarbank)**, разместил еврооблигации (FRN) объемом \$500 млн. с плавающей ставкой LIBOR+ 62,5 б.п. Организаторами выпуска выступили Citigroup, HSBC и ING.

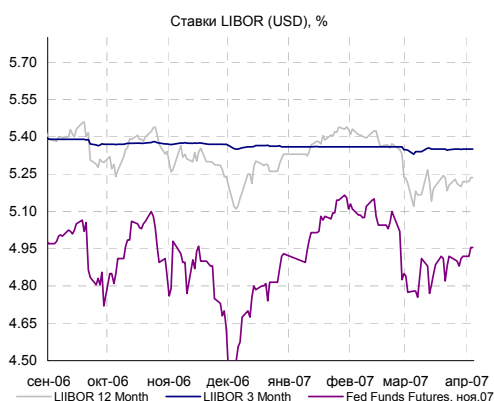
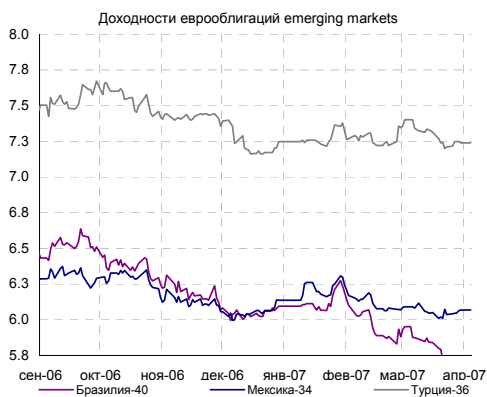
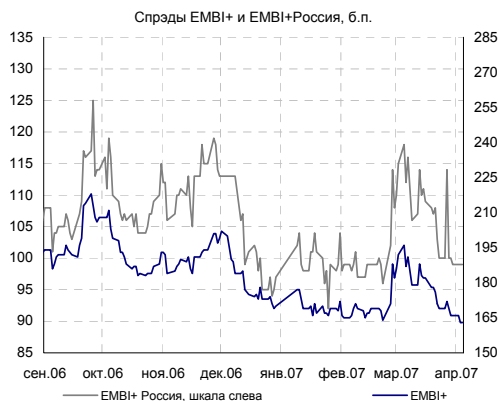
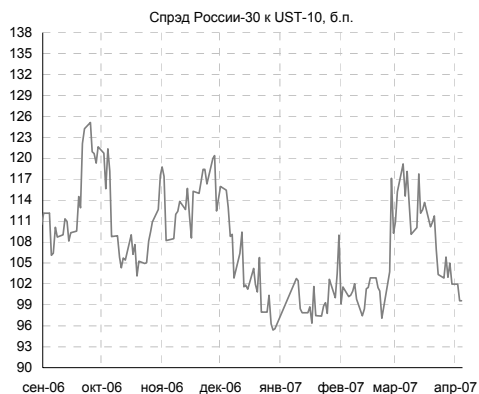

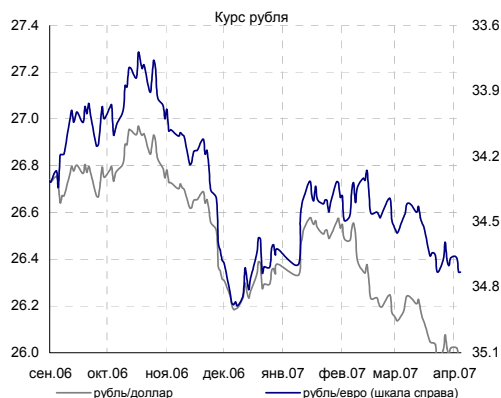

КАЛЕНДАРЬ СОБЫТИЙ НА ДОЛГОВОМ РЫНКЕ

| | |
|----------|-------------------------------------------------------------------------------------|
| 04.04.07 | Очередное заседание Банка Англии. Рассмотрение вопроса об изменении учетной ставки. |
| СЕГОДНЯ | |
| 09.04.07 | Очередное заседание Банка Японии. Рассмотрение вопроса об изменении учетной ставки. |
| 10.04.07 | |
| 12.04.07 | Очередное заседание ЕЦБ. Рассмотрение вопроса об изменении учетной ставки |

КАЛЕНДАРЬ ПЕРВИЧНОГО РЫНКА

| Дата | Эмитент, серия выпуска | Объем, млн. | Срок обращения | УТР/ УТМ (прогноз организаторов) | Разброс |
|----------|------------------------|-------------|-----------------------|----------------------------------|---------|
| СЕГОДНЯ | Паркет-Холл-Сервис, 1 | 300 | 3 года/ 1,5 | 13.60 | 0.40 |
| СЕГОДНЯ | Тюменьэнерго, 2 | 2700 | 5 лет/ 3 года | | |
| СЕГОДНЯ | Холдей Финанс, 1 | 1500 | 3 года/1.5 года | 11.25 | 0.50 |
| СЕГОДНЯ | Русские масла, 1 | 600 | 5 лет/1.5 года/3 года | 12.68 | 0.64 |
| 06.04.07 | Автовазбанк, 1 | 800 | 3 года/ год | 12.00 | 1.00 |
| 10.04.07 | РМК-Финанс, 1 | 3000 | 3 года | | |
| 10.04.07 | АИЖК р-ки Алтай, 1 | 300 | 3 года | | |
| 12.04.07 | Магnezит, 2 | 2500 | 4 года/2года | 9.57 | 0.15 |



СТАТИСТИКА США

| Дата | Показатель | Посл. период | Ожидаемое значение | Прошрое значение | Фактическое значение |
|----------|-----------------------------------------------------------------------|--------------|--------------------|------------------|----------------------|
| 16.03.07 | Индекс промышленного производства | фев.07 | 0.3% | -0.3% | 1.0% |
| 16.03.07 | Инфляция - Индекс потребительских цен (CPI) | фев.07 | 0.3% | 0.2% | 0.4% |
| 16.03.07 | Инфляция, без учета цен на энергоносители и продовольствие (core CPI) | фев.07 | 0.2% | 0.3% | 0.2% |
| 26.03.07 | Статистика продаж новых домов тыс. ед. | фев.07 | 990.00 | 882.00 | 848.00 |
| 27.03.07 | Индекс потребительской уверенности (Consumer confidence index) | мар.07 | 108.5 | 111.2 | 107.2 |
| 28.03.07 | Прибыли корпораций (revised) | 4 кв.06 | 4.2% | 2.4% | 0.8% |
| 28.03.07 | Финальная оценка ВВП (GDP-final) | 4 кв.06 | 2.2% | 2.2% | 2.5% |
| 30.03.07 | Индекс потребительских расходов (PCE core) | фев.07 | 0.2% | 0.2% | 0.2% |
| 02.04.07 | Индекс Деловой активности (Manufacturing ISM) | мар.07 | 51.00 | 52.30 | 50.90 |
| 03.04.07 | Индекс Деловой активности в сфере услуг (ISM non-manufacturing) | мар.07 | 55.00 | 54.30 | 52.40 |
| СЕГОДНЯ | | | | | |
| 06.04.07 | Статистика рынка труда - Уровень безработицы (Unemployment) | мар.07 | 4.6% | 4.5% | |
| 06.04.07 | Статистика рынка труда - Число новых рабочих мест (Non-farm payrolls) | мар.07 | 115.00 | 97.00 | |
| 11.04.07 | Сальдо федерального бюджета, млрд. долл. | мар.07 | | | |
| 12.04.07 | Экспортные цены | мар.07 | | | |
| 12.04.07 | Импортные цены | мар.07 | | | |

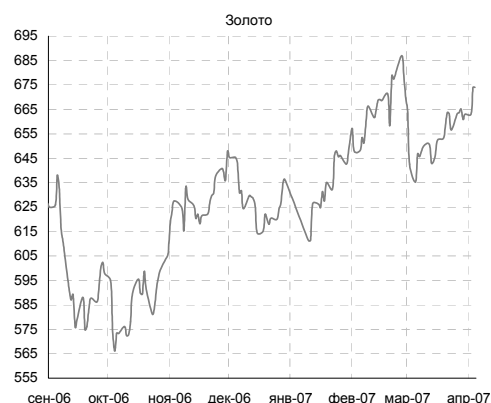

Календарь платежей по облигациям

| Дата выплаты | Эмитенты | Объем, млн. руб. | размер выплаты, млн. руб. | тип |
|--------------|------------------------|------------------|------------------------------|-----------|
| 05.04.2007 | ЕПК 01 | 1000 | 46.62 | купон |
| 05.04.2007 | ПЭФ Союз, 01 | 300 | 14.96 | купон |
| 05.04.2007 | Разуляй-Финанс, 01 | 3000 | 172.03 | купон |
| 05.04.2007 | Разуляй-Финанс, 01 | 3000 | 3000.00 | оферта |
| 05.04.2007 | Сибкадембанк, 01 | 470 | 10.25 | купон |
| 06.04.2007 | Банк Кедр, 01 | 450 | 12.90 | купон |
| 09.04.2007 | ЮТК, 03 | 3500 | 191.27 | купон |
| 10.04.2007 | ГАЗПРОМ А5 | 5000 | 188.98 | купон |
| 10.04.2007 | РТК-ЛИЗИНГ, 04 | 1238 | 54.30 | купон |
| 10.04.2007 | РТК-ЛИЗИНГ, 04 | 1238 | 337.50 | погашение |
| 10.04.2007 | ТуранАлем 01 | 3000 | 115.93 | купон |
| 11.04.2007 | Волгабурмаш 01 | 600 | 32.91 | купон |
| 11.04.2007 | Мегафон | 1500 | 69.41 | купон |
| 11.04.2007 | Мегафон | 1500 | 1500.00 | погашение |
| 12.04.2007 | Дикая Орхидея, 01 | 1000 | 1000.00 | оферта |
| 12.04.2007 | Лаверна, 01 | 1000 | 1000.00 | оферта |
| 12.04.2007 | Казань, 02 | 1000 | 24.93 | купон |
| 12.04.2007 | Казань, 02 | 1000 | 1000.00 | погашение |
| 13.04.2007 | Томская обл., 03 | 600 | 29.92 | купон |
| 13.04.2007 | Чувашия, 03 | 500 | 11.97 | купон |
| 13.04.2007 | Чувашия, 03 | 500 | 500.00 | погашение |
| 14.04.2007 | Коми, 06 | 700 | 47.12 | купон |
| 15.04.2007 | АИЖК, 03 | 2250 | 52.15 | купон |
| 17.04.2007 | Мегафон, 03 | 3000 | 138.37 | купон |
| 18.04.2007 | РКС, 01 | 1500 | 72.55 | купон |
| 18.04.2007 | Красноярск, 05 | 1000 | 42.38 | купон |
| 19.04.2007 | АЦБК, 03 | 1500 | 37.21 | купон |
| 19.04.2007 | Ленэнерго, 01 | 3000 | 153.33 | купон |
| 19.04.2007 | Ленэнерго, 01 | 3000 | 3000.00 | погашение |
| 19.04.2007 | УРСИ 05 | 2000 | 91.65 | купон |
| 19.04.2007 | Якутия, 35001 | 2500 | 49.55 | купон |
| 19.04.2007 | Волгоград, 01 | 400 | 9.67 | купон |
| 20.04.2007 | ГТ-ТЭЦ Энерго 03 | 1500 | 90.05 | купон |
| 20.04.2007 | Копейка ТД, 01 | 1200 | 29.17 | купон |
| 20.04.2007 | МИА, 01 | 2200 | 32.55 | купон |
| 21.04.2007 | Якутия, 05 | 2000 | 40.33 | купон |
| 21.04.2007 | Якутия, 05 | 2000 | 2000.00 | погашение |
| 22.04.2007 | АПК ОГО, 01 | 770 | 59.84 | купон |
| 22.04.2007 | АПК ОГО, 01 | 770 | 770.00 | погашение |
| 22.04.2007 | Нэфис Косметикс, 01 | 400 | 21.06 | купон |
| 22.04.2007 | Нэфис Косметикс, 01 | 400 | 400.00 | погашение |
| 24.04.2007 | ПМЗ, 01 | 750 | 18.51 | купон |
| 24.04.2007 | Русский Текстиль 03 | 1200 | 71.80 | купон |
| 24.04.2007 | Московская обл., 25006 | 12000 | 538.52 | купон |
| 24.04.2007 | Ярославская обл, 06 | 1000 | 42.38 | купон |
| 24.04.2007 | Московская обл., 04 | 9600 | 263.28 | купон |
| 25.04.2007 | АрнестФинанс, 01 | 600 | 600.00 | оферта |
| 25.04.2007 | МГТС, 04 | 1000 | 35.40 | купон |
| 25.04.2007 | МГТС, 04 | 1000 | 1000.00 | оферта |
| 25.04.2007 | МКБ 01 | 500 | 13.09 | купон |
| 25.04.2007 | МКБ 01 | 500 | 500.00 | погашение |
| 25.04.2007 | Синергия, 01 | 1000 | 53.35 | купон |
| 25.04.2007 | Иркутская обл, 31002 | 900 | 28.72 | купон |
| 25.04.2007 | Иркутская обл, 31002 | 900 | 180.00 | погашение |
| 25.04.2007 | ОФЗ 25059 | 8985 | 136.65 | купон |
| 25.04.2007 | ОФЗ 25057 | 40817 | 753.05 | купон |
| 26.04.2007 | СОЮЗ банк, 01 | 1000 | 23.06 | купон |

Источники: REUTERS, расчеты Банка Москвы

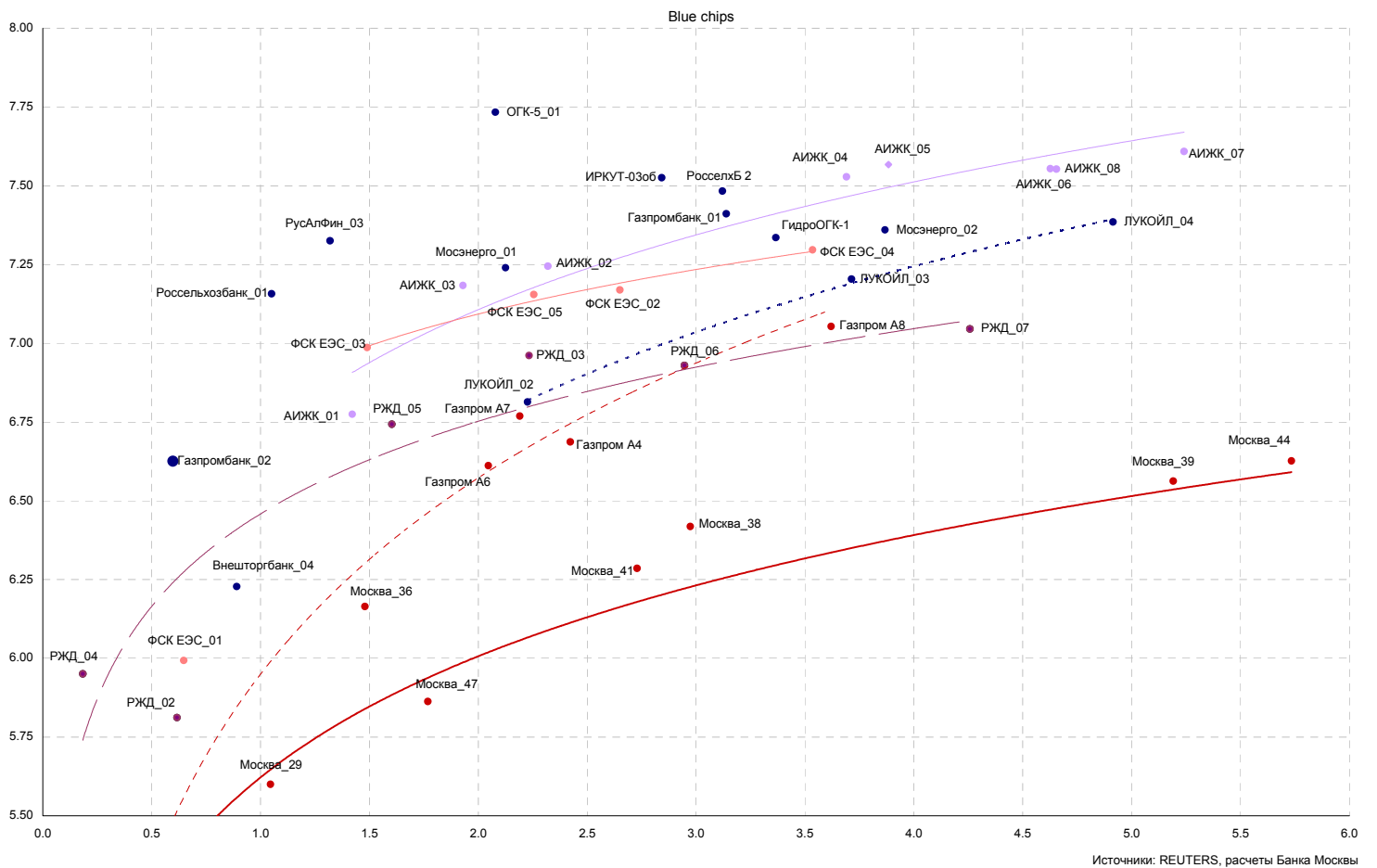
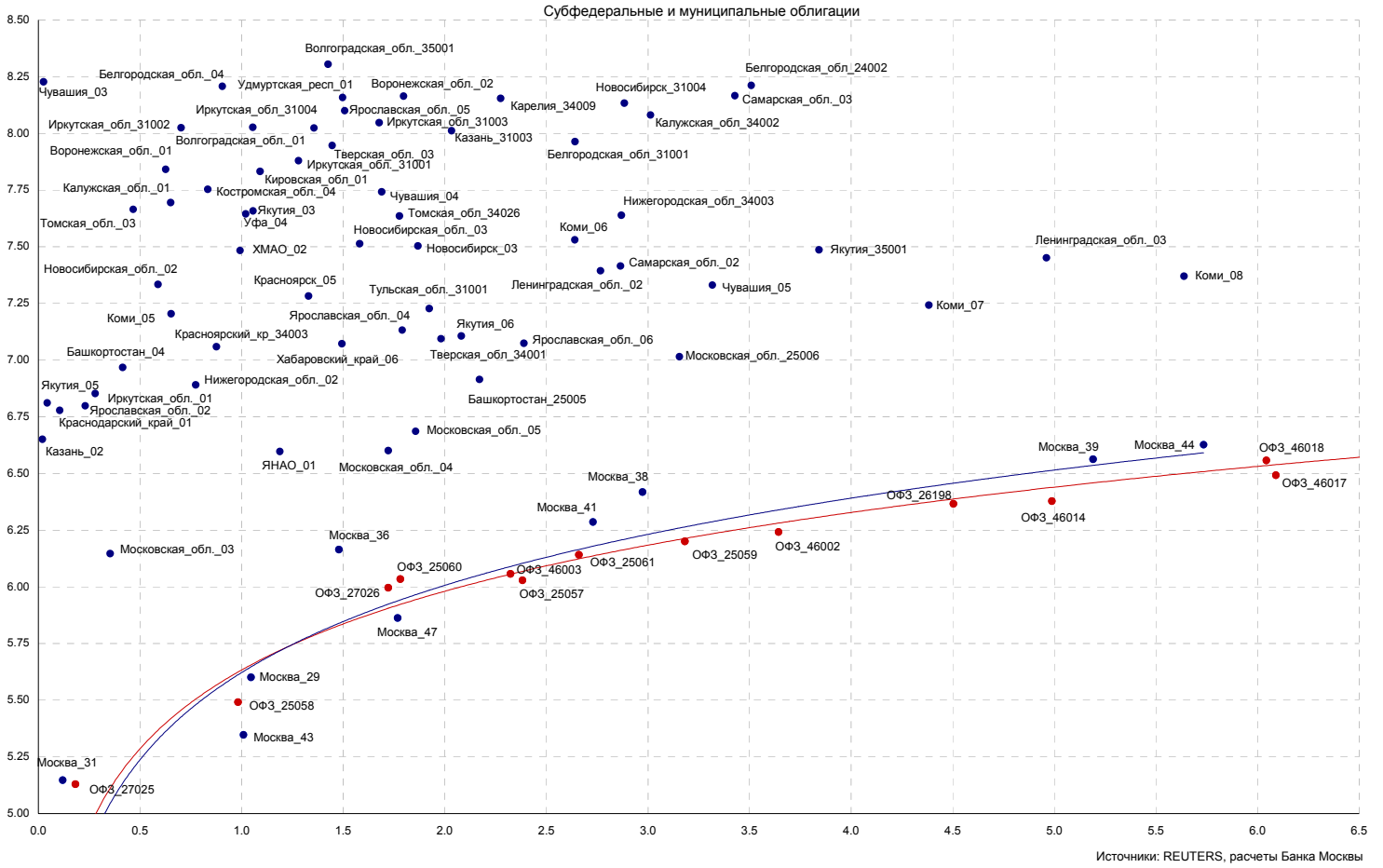

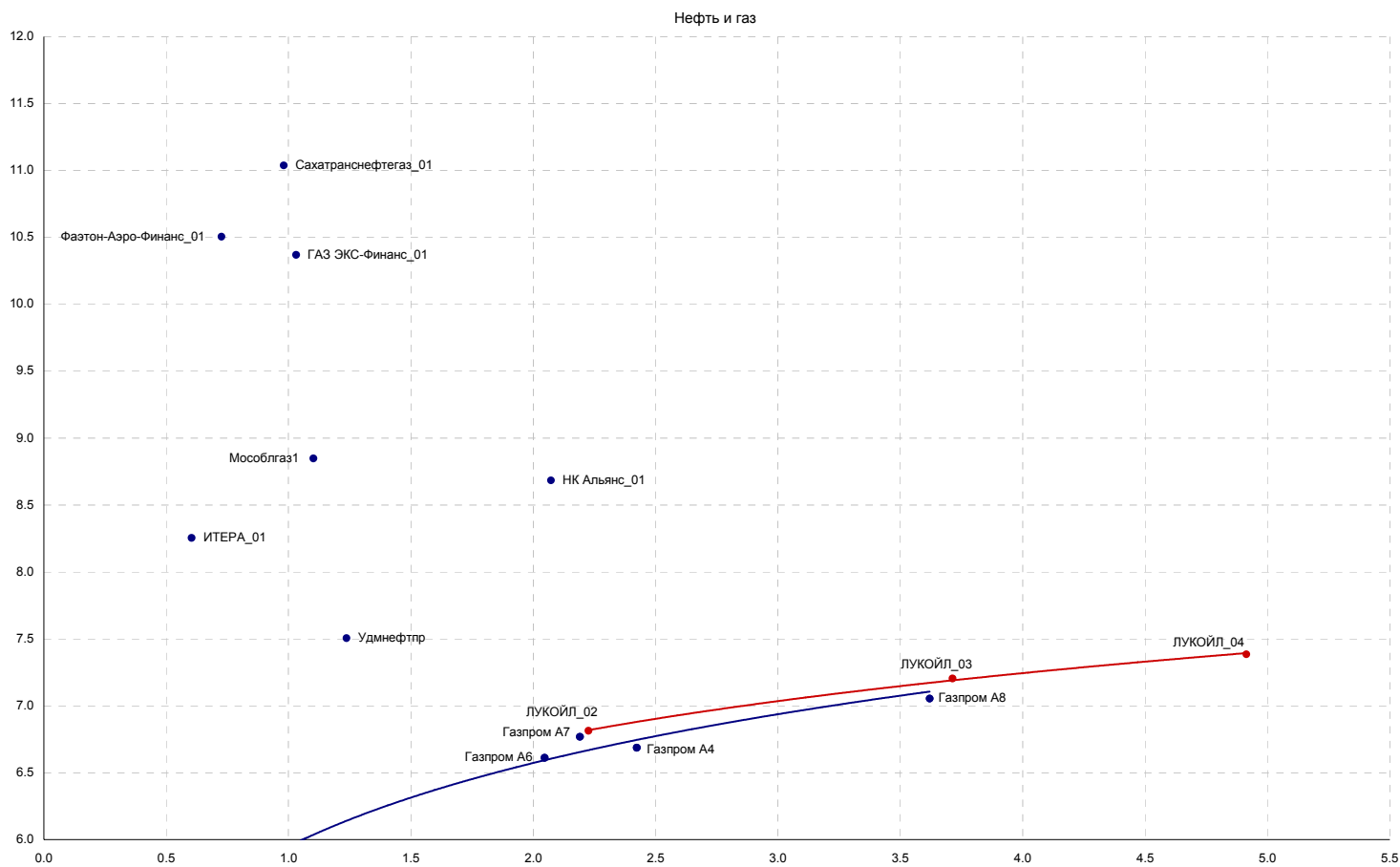

Источники: REUTERS, расчеты Банка Москвы

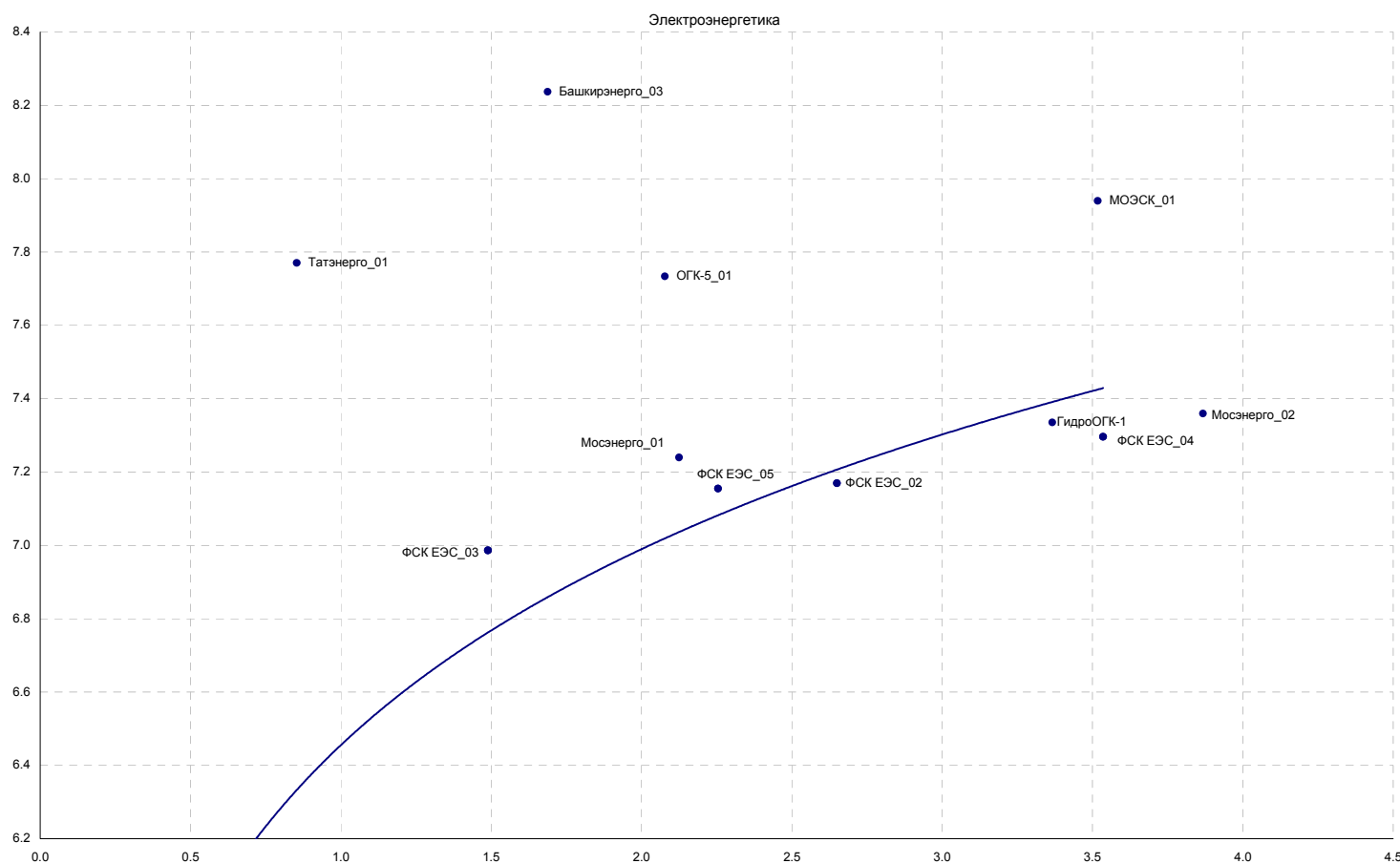

Источники: REUTERS, расчеты Банка Москвы

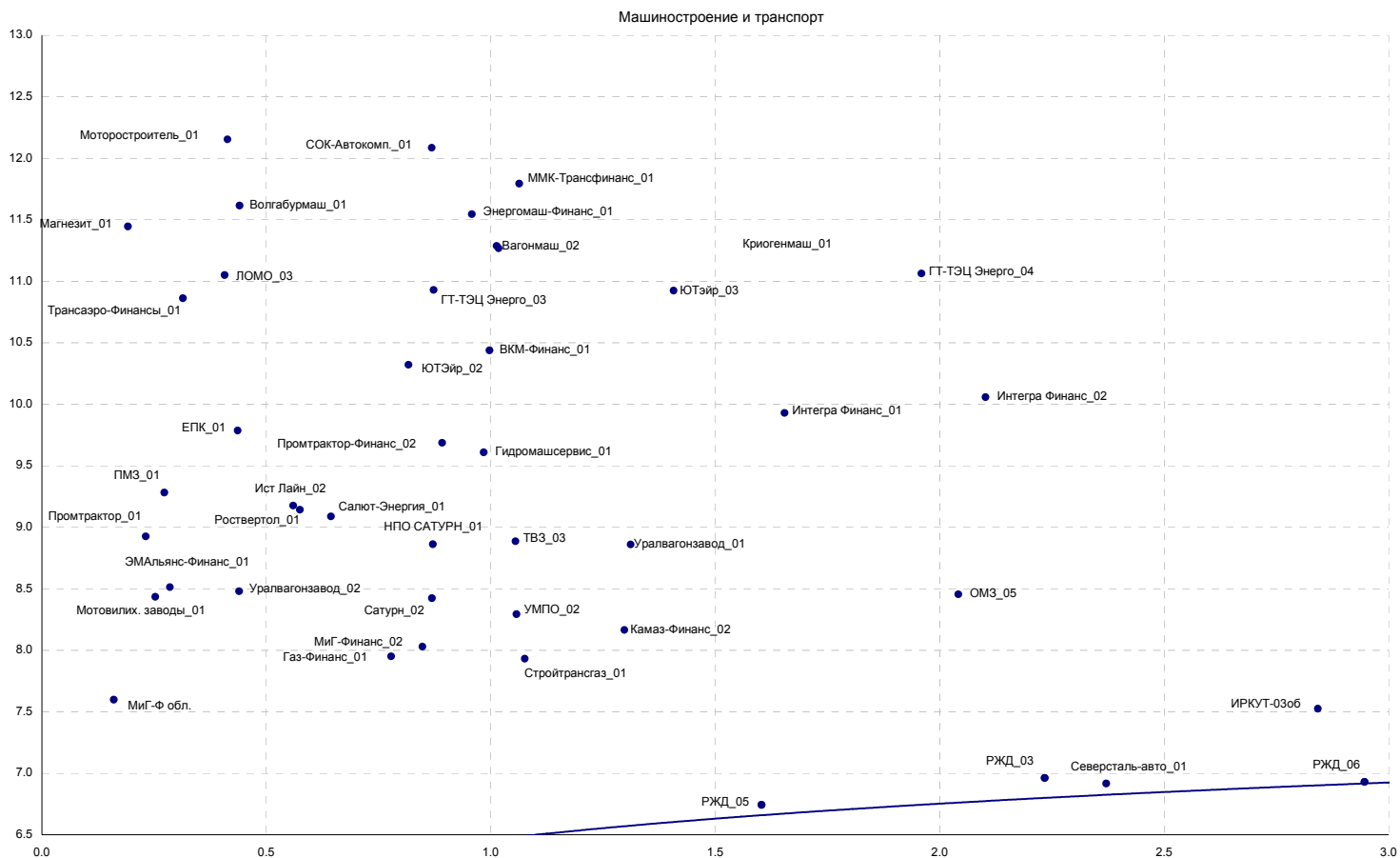

Источники: REUTERS, расчеты Банка Москвы



Источники: REUTERS, расчеты Банка Москвы



Источники: REUTERS, расчеты Банка Москвы



Источники: REUTERS, расчеты Банка Москвы



Источники: REUTERS, расчеты Банка Москвы

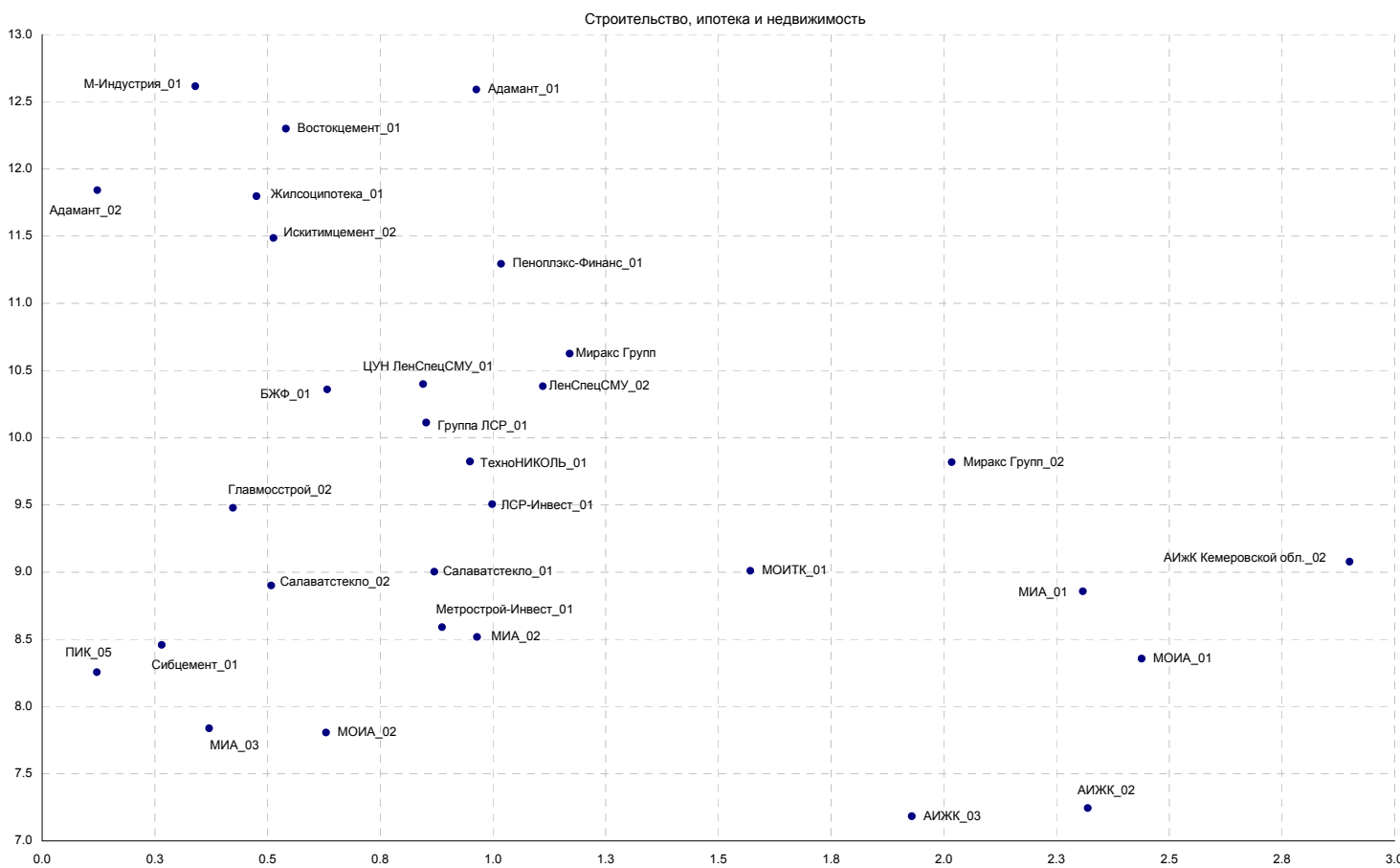

Источники: REUTERS, расчеты Банка Москвы

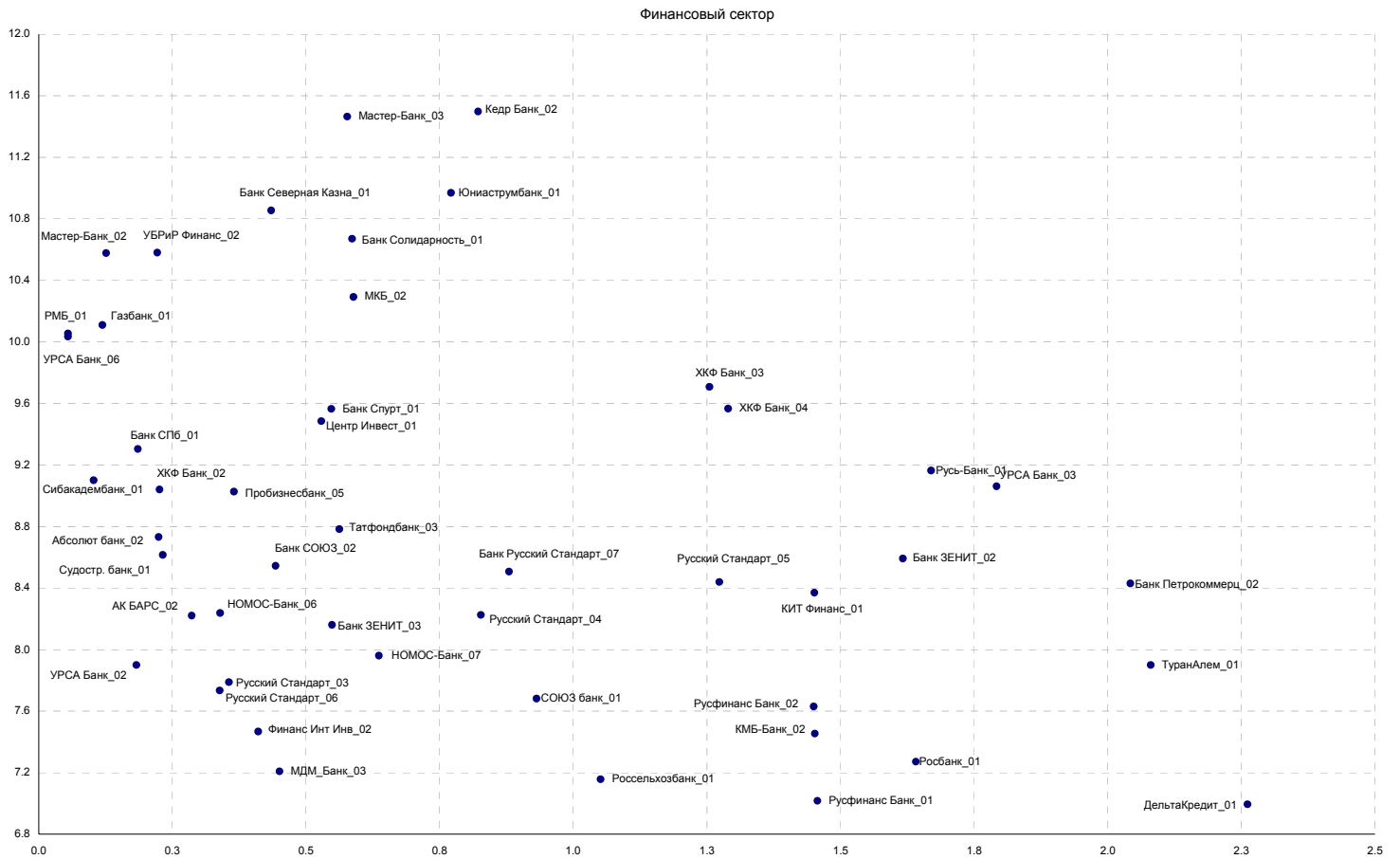

Источники: REUTERS, расчеты Банка Москвы

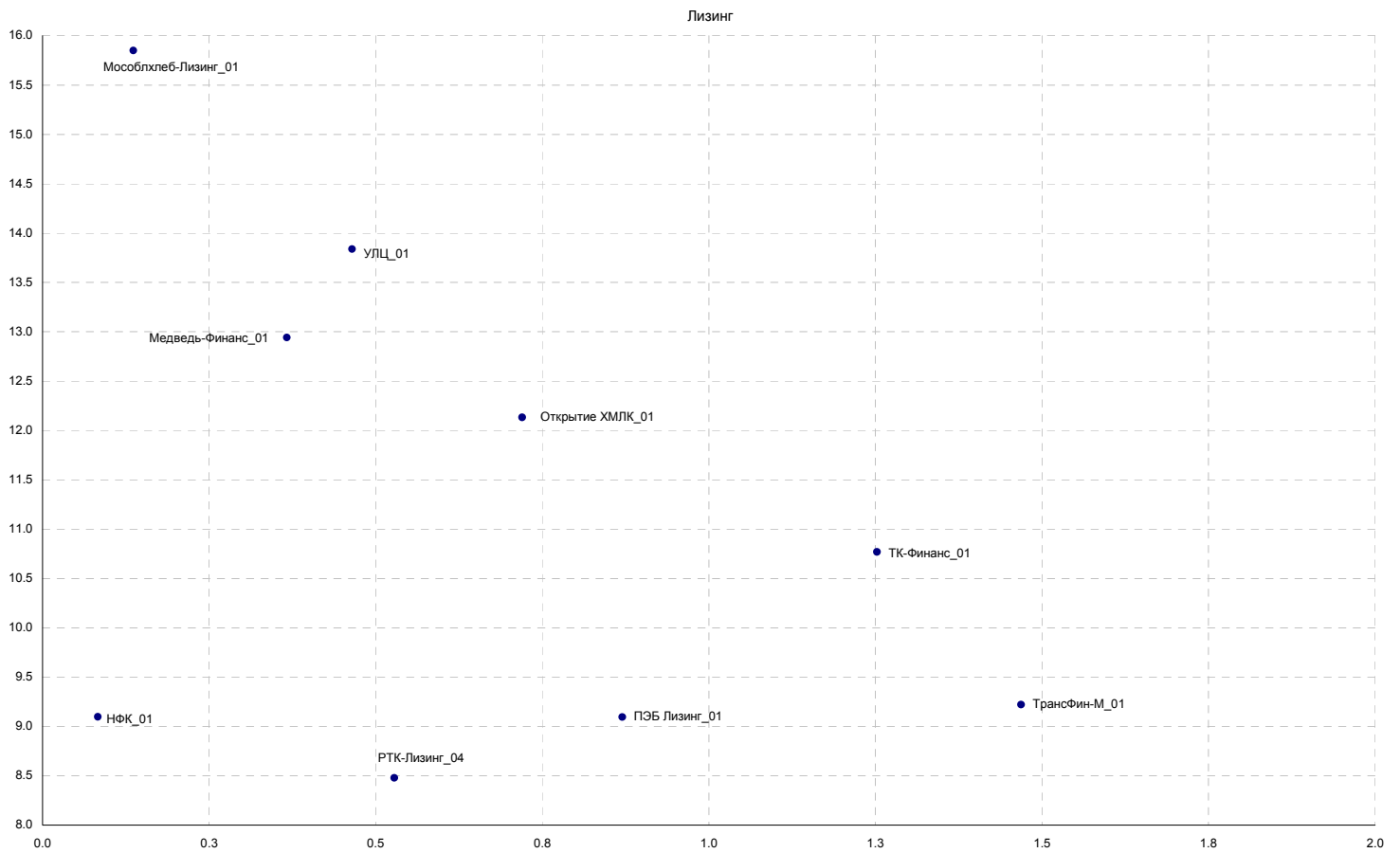

Источники: REUTERS, расчеты Банка Москвы

Кривая доходности российских корпоративных еврооблигаций

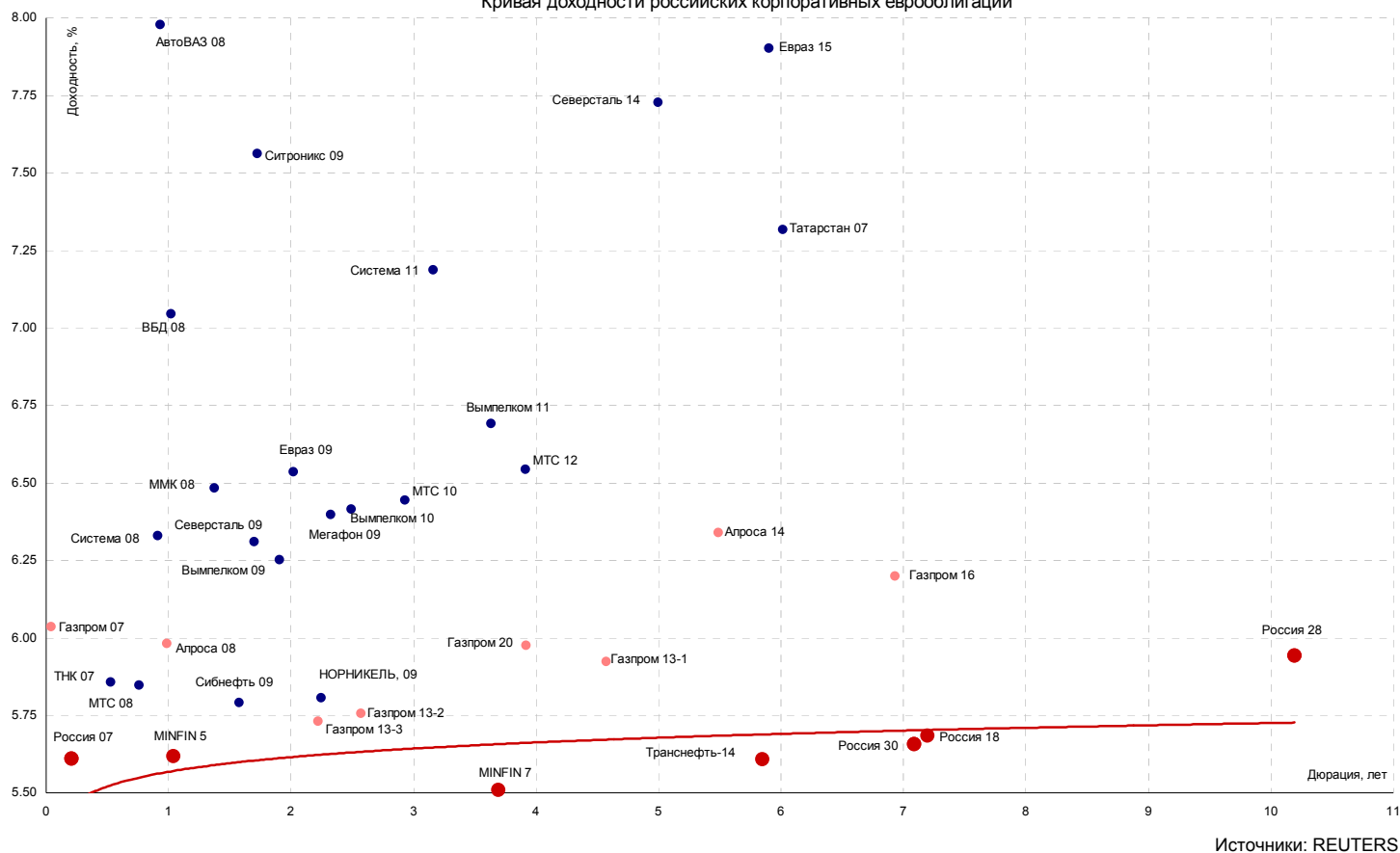

Кривая доходности российских CLN

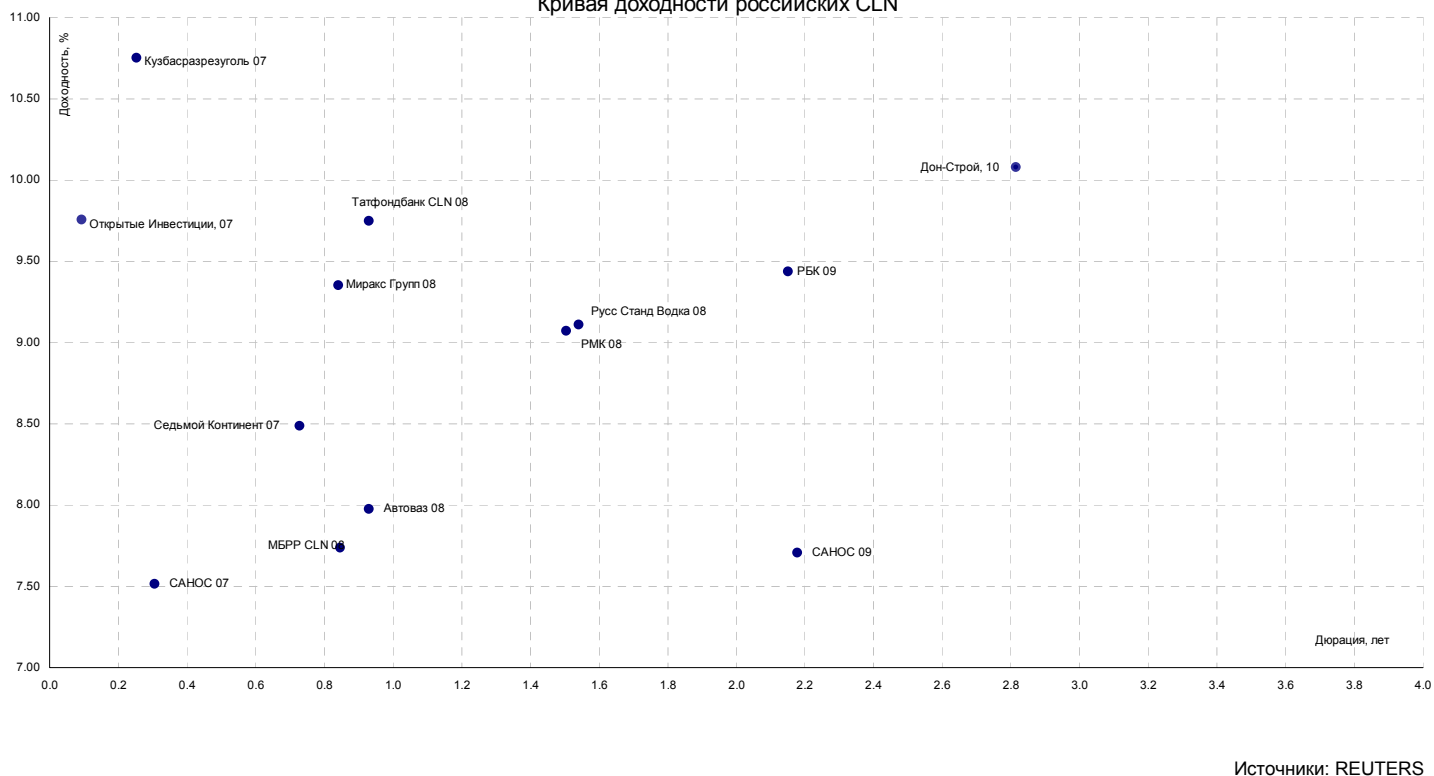

Кривая доходности банковских еврооблигаций

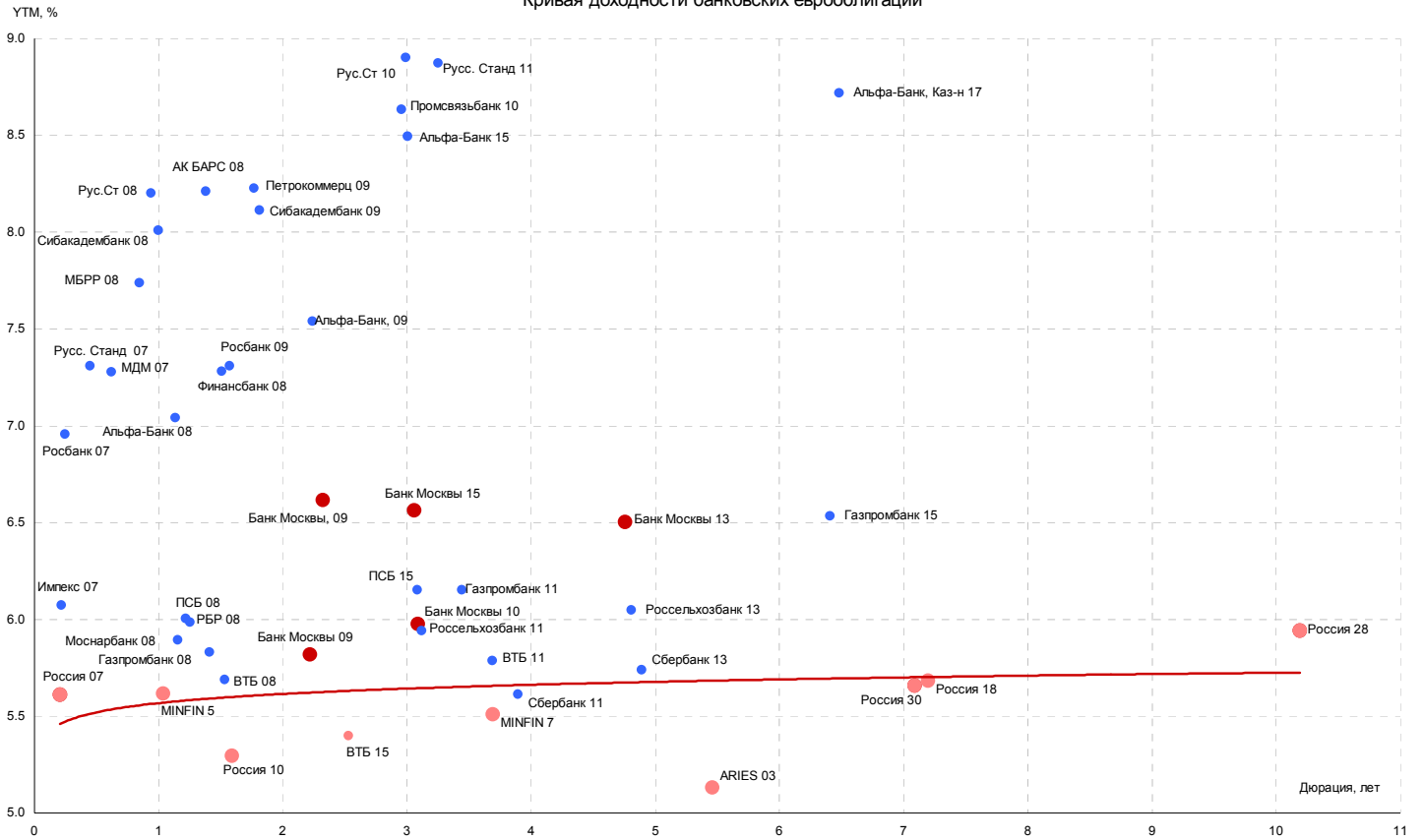

Источники: REUTERS

Еврооблигации банков 1-го эшелона

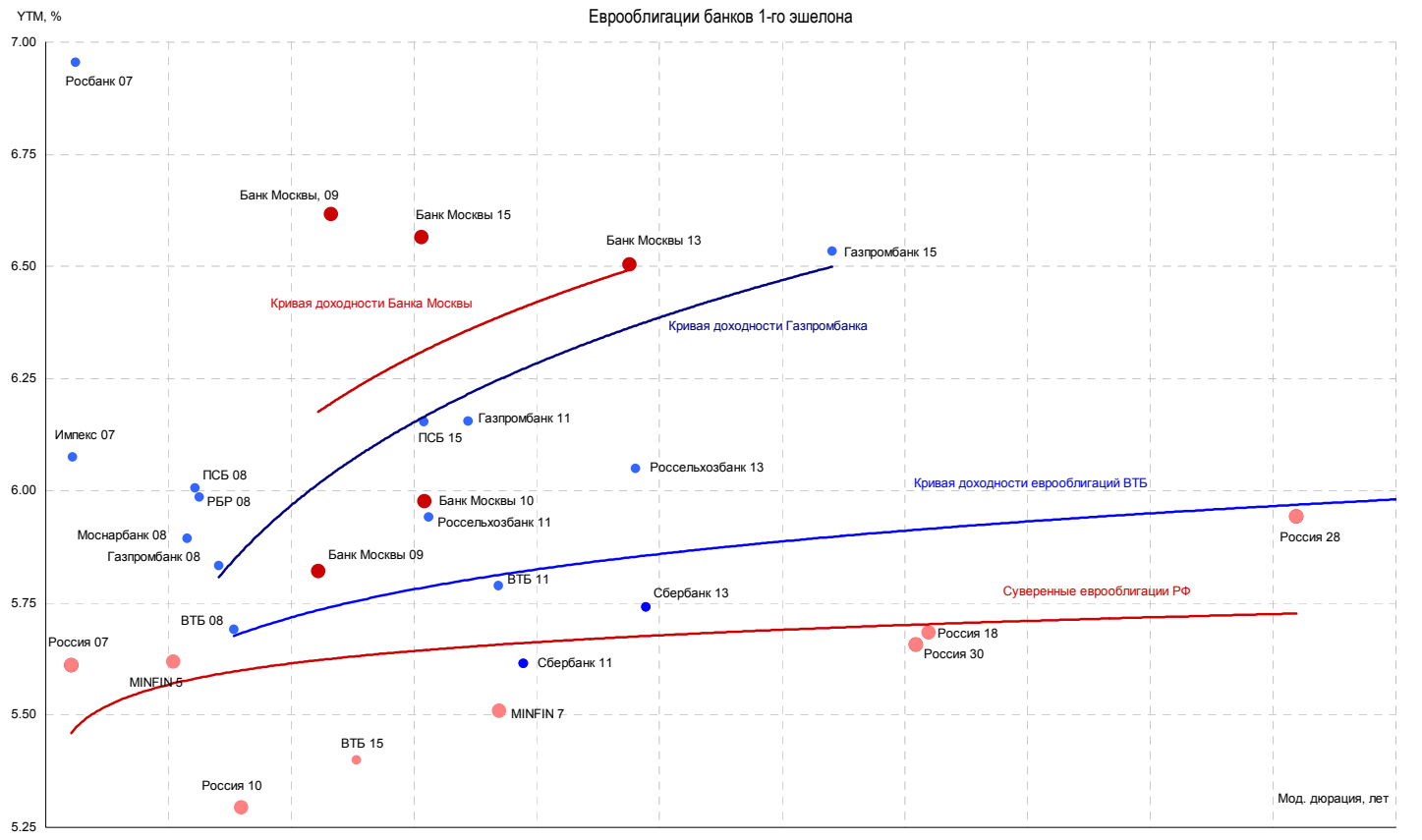

Источники: REUTERS

| ВЫПУСКИ | ОБЪЁМЫ | | | ПОГАШЕНИЕ/ ВЫКУП | | | ЦЕНА | | | ИЗМЕНЕНИЕ,% | | | ДОХОДНОСТЬ,% | | | ДЮРАЦИЯ | | |
|--------------------------------------------------|------------------|--------------|------------------|------------------|------------|--------|---------------|---------|---------|-------------|--------|-------|--------------|---------|----------|----------|-----------|----------|
| | Оборот млн. руб. | Число сделок | Объём, млн. руб. | Купон,% | Погашение | Оферта | Индикат. цена | Покупка | Продажа | день | неделя | месяц | НКД | Текущая | К погаш. | К оферте | Дюр. лет. | Мод. дюр |
| Итоги торгов государственными облигациями | | | | | | | | | | | | | | | | | | |
| ОФЗ 25057 | 35.08 | 4 | 40817 | 7.40 | 20.01.2010 | - | 103.85 | 103.80 | 103.85 | 0.00 | 0.12 | 0.40 | 14.19 | 7.13 | 6.03 | - | 2.53 | 2.38 |
| ОФЗ 25058 | 2.55 | 2 | 40655.1 | 6.30 | 30.04.2008 | - | 100.95 | 100.85 | 100.95 | 0.05 | 0.45 | 0.15 | 10.88 | 6.24 | 5.49 | - | 1.04 | 0.98 |
| ОФЗ 25059 | 26.82 | 3 | 41000 | 6.10 | 19.01.2011 | - | 100.13 | 100.10 | 100.15 | 0.01 | -0.37 | -0.67 | 11.70 | 6.09 | 6.20 | - | 3.38 | 3.18 |
| ОФЗ 25060 | 58.59 | 12 | 41000 | 5.80 | 29.04.2009 | - | 99.81 | 99.81 | 99.88 | -0.04 | 0.02 | 0.12 | 10.01 | 5.81 | 6.03 | - | 1.89 | 1.78 |
| ОФЗ 25061 | 198.82 | 11 | 11995.7 | 5.80 | 05.05.2010 | - | 99.43 | 99.35 | 99.43 | 0.04 | 0.05 | 0.08 | 8.90 | 5.83 | 6.14 | - | 2.82 | 2.66 |
| ОФЗ 26198 | 25.26 | 3 | 42117.4 | 6.00 | 02.11.2012 | - | 98.28 | 98.20 | 98.28 | 0.02 | 0.03 | 0.43 | 24.82 | 6.11 | 6.37 | - | 4.79 | 4.50 |
| ОФЗ 27019 | 0.00 | 0 | 8800 | 10.00 | 18.07.2007 | - | 101.41 | - | 101.56 | 0.00 | 0.29 | -0.56 | 21.09 | 9.86 | 5.00 | - | 0.29 | 0.27 |
| ОФЗ 27020 | 0.00 | 0 | 8800 | 10.00 | 08.08.2007 | - | 101.74 | - | 101.83 | 0.00 | 0.00 | -0.05 | 15.34 | 9.83 | 4.86 | - | 0.35 | 0.33 |
| ОФЗ 27025 | 0.00 | 0 | 25806.4 | 6.00 | 13.06.2007 | - | 100.16 | - | 100.35 | 0.00 | -0.16 | 0.15 | 3.45 | 5.99 | 5.24 | - | 0.19 | 0.18 |
| ОФЗ 27026 | 0.00 | 0 | 16000 | 7.00 | 11.03.2009 | - | 101.15 | 100.90 | 101.62 | 0.00 | -0.47 | 0.02 | 4.03 | 6.92 | 6.00 | - | 1.83 | 1.72 |
| ОФЗ 46001 | 148.07 | 10 | 60000 | 10.00 | 10.09.2008 | - | 104.05 | 104.01 | 104.03 | 0.02 | 0.05 | 0.86 | 4.32 | 9.61 | 5.64 | - | 0.90 | 0.86 |
| ОФЗ 46002 | 32.18 | 3 | 62000 | 9.00 | 08.08.2012 | - | 109.47 | 109.46 | 109.70 | -0.08 | -0.03 | 0.22 | 12.08 | 8.22 | 6.24 | - | 3.87 | 3.64 |
| ОФЗ 46003 | 0.00 | 2 | 37297.6 | 10.00 | 14.07.2010 | - | 110.15 | 110.18 | 110.27 | -0.08 | -0.25 | 0.10 | 21.09 | 9.08 | 6.06 | - | 2.46 | 2.32 |
| ОФЗ 46005 | 9.45 | 3 | 27477.5 | 0.00 | 09.01.2019 | - | 47.10 | 46.86 | 47.15 | 0.02 | 0.25 | 0.65 | 0.00 | 0.00 | 7.04 | - | 11.01 | 10.28 |
| ОФЗ 46014 | 21.82 | 3 | 58289.9 | 9.00 | 29.08.2018 | - | 109.05 | 109.02 | 109.10 | -0.05 | -0.02 | 0.30 | 5.18 | 8.25 | 6.38 | - | 5.31 | 4.99 |
| ОФЗ 46017 | 128.22 | 8 | 80000 | 8.50 | 03.08.2016 | - | 106.05 | 106.05 | 106.17 | -0.08 | -0.06 | 0.35 | 11.41 | 8.02 | 6.49 | - | 6.49 | 6.09 |
| ОФЗ 46018 | 292.52 | 15 | 76953.5 | 9.00 | 24.11.2021 | - | 111.05 | 111.05 | 111.13 | -0.09 | -0.06 | 0.50 | 5.18 | 8.10 | 6.56 | - | 6.44 | 6.04 |
| ОФЗ 46020 | 172.08 | 27 | 39699.6 | 6.90 | 06.02.1936 | - | 102.50 | 102.50 | 102.54 | 0.07 | 0.13 | 0.80 | 9.26 | 6.73 | 6.81 | - | 12.82 | 12.01 |
| ОФЗ 46021 | 0.00 | 0 | 14916.9 | 8.00 | 08.08.2018 | - | 99.71 | 99.70 | 99.80 | 0.00 | 0.02 | 0.51 | 9.21 | 8.02 | 6.54 | - | 7.68 | 7.21 |
| ОФЗ 48001 | 22.66 | 6 | 24099.5 | 7.75 | 31.10.2018 | - | 104.20 | 104.01 | 104.37 | 0.20 | 0.20 | -0.88 | 29.73 | 7.44 | 7.12 | - | 6.94 | 6.48 |

Всего

Источники: REUTERS, расчеты Банка Москвы

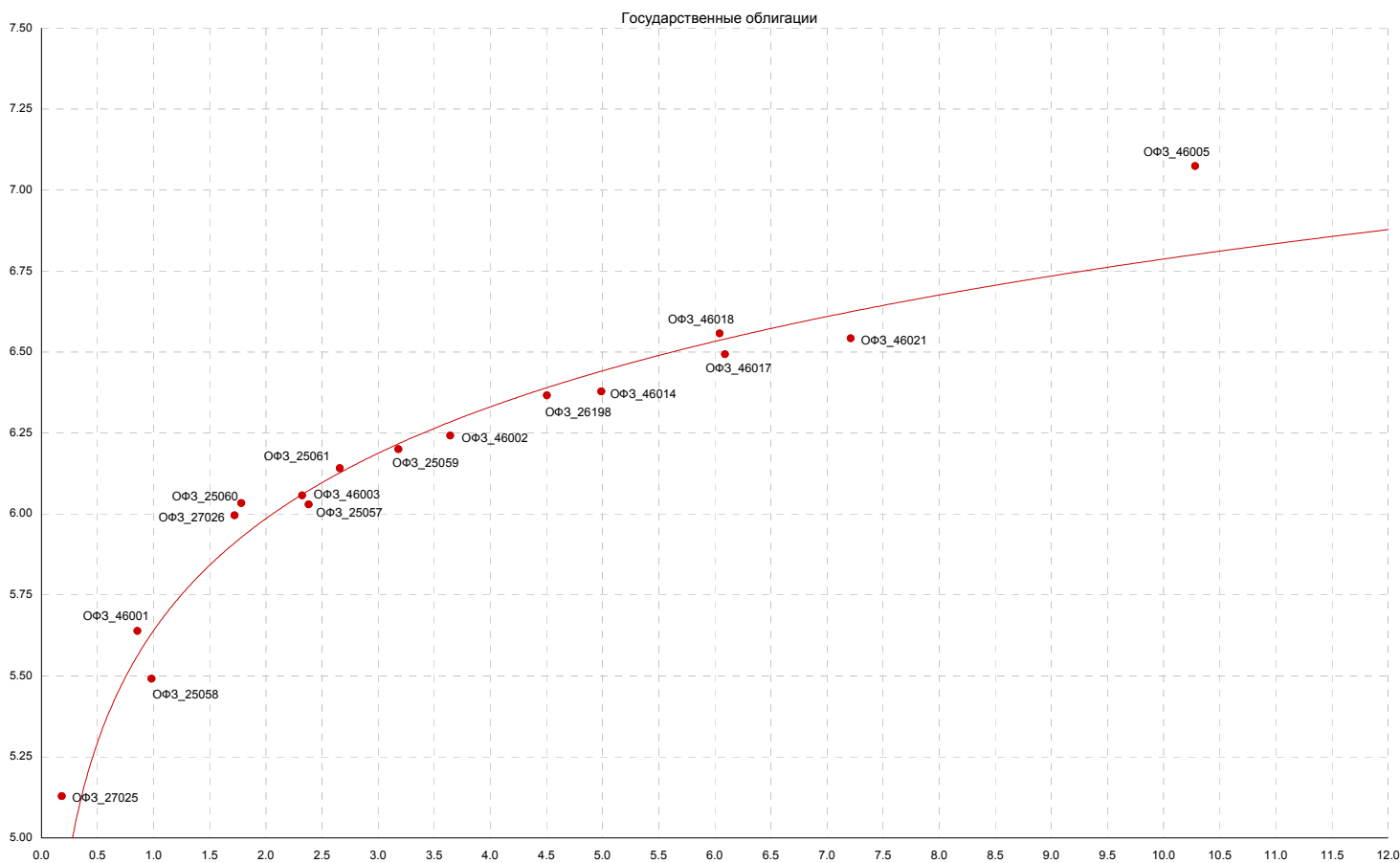

| ВЫПУСКИ | ОБЪЕМЫ | | | ПОГАШЕНИЕ/ ВЫКУП | | | ЦЕНА | | | ИЗМЕНЕНИЕ,% | | | ДОХОДНОСТЬ,% | | | ДЮРАЦИЯ | | |
|-------------------------------------------------|------------------|--------------|------------------|------------------|------------|--------|---------------|---------|---------|-------------|--------|-------|--------------|---------|----------|----------|-----------|----------|
| | Оборот млн. руб. | Число сделок | Объем, млн. руб. | Купон,% | Погашение | Оферта | Индикат. цена | Покупка | Продажа | день | неделя | месяц | НКД | Текущая | К погаш. | К оферте | Дюр. лет. | Мод. дюр |
| Итоги торгов муниципальными облигациями | | | | | | | | | | | | | | | | | | |
| Волгогр 01 | 0.00 | 0 | 450 | 9.70 | 17.07.2008 | - | 102.50 | 101.15 | 102.20 | 0.00 | 1.53 | 1.73 | 20.20 | 9.60 | 8.72 | - | 1.20 | 1.11 |
| Казань02об | 0.00 | 0 | 1000 | 10.00 | 11.04.2007 | - | 100.07 | - | - | 0.00 | 0.01 | -0.23 | 23.01 | 9.99 | 6.65 | - | 0.02 | 0.02 |
| Казань06об | 0.09 | 1 | 2300 | 8.00 | 29.08.2009 | - | 100.47 | 100.47 | 100.70 | -0.13 | 0.07 | -0.03 | 7.67 | 7.96 | 8.01 | - | 2.20 | 2.03 |
| КрасЯрск05 | 0.00 | 0 | 1000 | 8.50 | 18.10.2008 | - | 101.01 | 101.40 | 101.80 | 0.00 | 0.08 | -0.28 | 39.12 | 8.42 | 7.28 | - | 1.43 | 1.33 |
| Новсиб 3об | 46.11 | 6 | 1000 | 13.00 | 14.07.2009 | - | 109.75 | 110.00 | 112.00 | -0.15 | -0.25 | -0.45 | 29.56 | 11.85 | 7.50 | - | 2.01 | 1.87 |
| Новсиб 4об | 16.34 | 2 | 1500 | 8.60 | 24.06.2010 | - | 102.15 | 102.05 | 102.25 | 0.10 | 0.46 | 0.68 | 2.12 | 8.42 | 7.96 | - | 2.85 | 2.64 |
| Томск 1 | 1.61 | 1 | 120 | 12.00 | 22.11.2007 | - | 100.50 | - | 102.00 | -1.90 | -1.90 | -1.90 | 5.39 | 11.94 | 11.63 | - | 0.61 | 0.55 |
| Уфа-2004об | 0.00 | 0 | 500 | 10.03 | 03.06.2008 | - | 102.75 | 102.50 | 102.90 | 0.00 | 0.35 | 0.10 | 32.97 | 9.76 | 7.64 | - | 1.10 | 1.02 |
| Итоги торгов субфедеральными облигациями | | | | | | | | | | | | | | | | | | |
| Башкорт4об | 0.00 | 0 | 500 | 8.02 | 13.09.2007 | - | 100.44 | - | - | 0.00 | -0.06 | 0.09 | 4.40 | 7.98 | 6.97 | - | 0.44 | 0.42 |
| Башкорт5об | 0.00 | 0 | 1000 | 8.02 | 04.11.2009 | - | 102.85 | 102.73 | 102.95 | 0.00 | 0.40 | 0.55 | 32.31 | 7.80 | 6.91 | - | 2.32 | 2.17 |
| БелгОб 3об | 0.00 | 0 | 2000 | 8.38 | 10.11.2010 | - | 101.50 | 101.50 | 101.90 | 0.00 | 0.00 | 0.00 | 11.25 | 8.26 | 8.13 | - | 3.12 | 2.88 |
| Белгор2003 | 35.17 | 4 | 320 | 14.00 | 29.04.2008 | - | 105.51 | 105.30 | 105.70 | -0.19 | 0.06 | -0.24 | 60.22 | 13.27 | 8.21 | - | 0.98 | 0.91 |
| Белгор2006 | 0.00 | 0 | 1020 | 8.24 | 19.10.2011 | - | 99.85 | 99.75 | 99.95 | 0.00 | -0.10 | 0.15 | 15.80 | 8.25 | 8.21 | - | 3.80 | 3.51 |
| ВолгогрОб1 | 0.00 | 0 | 700 | 12.00 | 17.06.2010 | - | 104.12 | 104.25 | 104.74 | 0.00 | -0.08 | -0.83 | 34.17 | 11.53 | 8.30 | - | 1.54 | 1.43 |
| ВолгогрОбл | 0.00 | 0 | 600 | 11.99 | 11.06.2009 | - | 103.35 | 102.95 | 103.30 | 0.00 | 0.33 | -0.50 | 36.47 | 11.60 | 8.03 | - | 1.14 | 1.05 |
| ВоронежОб2 | 4.31 | 1 | 500 | 13.00 | 18.06.2009 | - | 108.11 | 108.11 | 108.50 | -0.14 | 0.01 | -0.38 | 38.82 | 12.02 | 8.16 | - | 1.94 | 1.80 |
| ВоронежОбл | 10.21 | 10 | 600 | 13.00 | 15.12.2007 | - | 103.62 | 103.62 | 103.75 | -0.08 | -0.01 | -0.28 | 7.48 | 12.55 | 7.84 | - | 0.68 | 0.63 |
| ИркОбл31-1 | 0.00 | 0 | 1140 | 9.50 | 17.12.2009 | - | 101.75 | 101.55 | 101.85 | 0.00 | 0.25 | 0.01 | 2.57 | 9.34 | 7.88 | - | 1.38 | 1.28 |
| ИркОбл31-2 | 9.16 | 0 | 720 | 8.00 | 23.10.2008 | - | 99.92 | 99.92 | 100.18 | 0.00 | -0.03 | 0.12 | 28.23 | 8.01 | 8.02 | - | 0.76 | 0.70 |
| ИркОбл31-3 | 0.00 | 0 | 2790 | 7.75 | 24.11.2010 | - | 99.25 | 99.10 | 99.25 | 0.00 | -0.09 | 0.00 | 1.38 | 7.81 | 8.05 | - | 1.81 | 1.68 |
| ИркОбл31-4 | 0.02 | 2 | 1200 | 8.25 | 26.05.2010 | - | 100.06 | 99.89 | 100.10 | 0.13 | 0.06 | -0.04 | 31.87 | 8.25 | 8.02 | - | 1.47 | 1.36 |
| ИркОбл-а01 | 0.00 | 0 | 288.75 | 10.00 | 22.07.2007 | - | 100.88 | 100.60 | 100.90 | 0.00 | -0.01 | 0.18 | 7.19 | 9.91 | 6.85 | - | 0.30 | 0.28 |
| КалужОбл | 0.00 | 0 | 300 | 9.00 | 24.12.2007 | - | 100.98 | 100.50 | - | 0.00 | 0.00 | 0.00 | 24.90 | 8.91 | 7.70 | - | 0.70 | 0.65 |
| КалужОбл-2 | 0.00 | 0 | 1300 | 8.60 | 29.08.2011 | - | 102.15 | 101.91 | 102.25 | 0.00 | 0.15 | -0.20 | 7.07 | 8.42 | 8.08 | - | 3.26 | 3.01 |
| Карелия 1 | 0.00 | 0 | 500 | 8.40 | 02.06.2010 | - | 99.95 | - | - | 0.00 | 0.00 | 0.35 | 27.39 | 8.40 | 8.15 | - | 2.46 | 2.28 |
| КировОбл 1 | 0.00 | 0 | 270 | 8.39 | 22.12.2008 | - | 100.90 | 100.60 | 100.90 | 0.00 | 0.00 | 0.00 | 2.02 | 8.32 | 7.83 | - | 1.18 | 1.09 |
| КОМИ 5а об | 0.00 | 0 | 500 | 13.00 | 24.12.2007 | - | 104.18 | 104.00 | 104.14 | 0.00 | 0.23 | -0.32 | 3.92 | 12.48 | 7.20 | - | 0.70 | 0.65 |
| КОМИ 6а об | 0.00 | 0 | 700 | 13.50 | 14.10.2010 | - | 113.70 | 113.50 | 113.69 | 0.00 | 0.29 | -0.70 | 63.62 | 11.87 | 7.53 | - | 2.84 | 2.64 |
| КОМИ 7а об | 4.90 | 3 | 1000 | 10.00 | 22.11.2013 | - | 109.00 | 108.50 | 109.00 | 0.90 | 0.37 | 0.95 | 36.16 | 9.17 | 7.24 | - | 4.70 | 4.38 |
| КОМИ 8а об | 0.40 | 1 | 1000 | 9.00 | 03.12.2015 | - | 100.50 | 99.50 | 100.45 | 0.10 | 0.70 | 0.95 | 7.15 | 8.96 | 7.37 | - | 6.05 | 5.64 |
| КостромОб4 | 4.48 | 6 | 800 | 11.00 | 11.03.2008 | - | 103.10 | 103.04 | 103.10 | 0.00 | 0.26 | 0.07 | 6.63 | 10.67 | 7.75 | - | 0.90 | 0.83 |
| Краснодкр | 10.76 | 4 | 1000 | 10.00 | 15.05.2007 | - | 100.33 | 100.23 | 100.45 | -0.02 | -0.02 | -0.22 | 38.63 | 9.97 | 6.78 | - | 0.11 | 0.11 |
| КраснЯркр3 | 33.69 | 10 | 3000 | 7.00 | 01.10.2008 | - | 99.60 | 99.50 | 99.65 | 0.13 | 0.13 | 0.30 | 0.00 | 7.03 | 7.06 | - | 0.94 | 0.88 |
| ЛенОбл-2об | 0.00 | 0 | 800 | 14.01 | 08.12.2010 | - | 121.45 | 121.30 | 121.50 | 0.00 | 0.45 | -0.50 | 42.99 | 11.54 | 7.39 | - | 2.97 | 2.77 |
| ЛенОбл-3об | 0.00 | 0 | 1300 | 12.50 | 05.12.2014 | - | 128.00 | 128.00 | 129.40 | 0.00 | -0.25 | -1.00 | 37.67 | 9.77 | 7.45 | - | 5.33 | 4.96 |
| Мос.обл.3в | 0.00 | 0 | 4000 | 11.00 | 19.08.2007 | - | 101.75 | 101.95 | 101.99 | 0.00 | -0.10 | -0.26 | 13.56 | 10.81 | 6.15 | - | 0.38 | 0.35 |
| Мос.обл.4в | 39.02 | 2 | 9600 | 11.00 | 21.04.2009 | - | 108.68 | 108.56 | 108.80 | -0.12 | -0.07 | -0.12 | 21.40 | 10.12 | 6.60 | - | 1.84 | 1.72 |
| Мос.обл.5в | 319.79 | 31 | 9000 | 10.00 | 30.03.2010 | - | 106.65 | 106.61 | 106.72 | -0.01 | -0.24 | -0.25 | 0.21 | 9.38 | 6.69 | - | 1.98 | 1.86 |
| Мос.обл.6в | 84.98 | 8 | 12000 | 9.00 | 19.04.2011 | - | 107.31 | 107.31 | 107.38 | -0.04 | 0.02 | -0.06 | 39.95 | 8.39 | 7.01 | - | 3.38 | 3.15 |
| НижегорОбл2 | 16.33 | 17 | 2500 | 10.24 | 02.11.2008 | - | 102.65 | 102.30 | 102.65 | 0.30 | 0.15 | 0.25 | 42.92 | 9.98 | 6.89 | - | 0.83 | 0.77 |
| НижегорОбл3 | 0.00 | 0 | 2000 | 8.70 | 20.10.2011 | - | 102.40 | 102.50 | 102.70 | 0.00 | -0.05 | -0.55 | 38.14 | 8.50 | 8.30 | - | 3.09 | 2.87 |
| НовсибО-05 | 15.82 | 3 | 2500 | 8.50 | 15.12.2009 | - | 101.37 | 101.35 | 101.80 | -0.28 | -0.01 | 0.27 | 3.49 | 8.39 | 7.51 | - | 1.70 | 1.58 |
| НовсибОбл2 | 0.01 | 1 | 2000 | 13.30 | 29.11.2007 | - | 103.90 | 104.15 | 104.27 | 0.10 | -0.10 | -0.18 | 12.39 | 12.80 | 7.33 | - | 0.63 | 0.59 |
| СамарОбл 2 | 0.00 | 0 | 2000 | 6.82 | 09.09.2010 | - | 98.80 | 98.50 | - | 0.00 | -0.09 | 0.10 | 3.74 | 6.90 | 7.41 | - | 3.08 | 2.87 |
| СамарОбл 3 | 278.28 | 12 | 4500 | 7.60 | 11.08.2011 | - | 101.55 | 101.32 | 101.97 | 0.12 | 2.66 | 2.85 | 9.99 | 7.69 | 8.17 | - | 3.71 | 3.43 |
| Саха(Якут) | 1.87 | 4 | 2500 | 7.95 | 11.04.2013 | - | 102.77 | 102.30 | 102.77 | 0.07 | 0.27 | 0.76 | 16.55 | 7.74 | 7.49 | - | 4.13 | 3.84 |
| ТверОбл 05 | 0.00 | 0 | 800 | 7.95 | 30.11.2008 | - | 100.35 | 100.40 | 100.52 | 0.00 | 0.15 | 0.30 | 7.19 | 7.92 | 7.95 | - | 1.56 | 1.45 |
| Томск.об-2 | 0.00 | 0 | 600 | 10.00 | 13.10.2007 | - | 101.25 | - | - | 0.00 | 0.00 | -0.55 | 47.40 | 9.88 | 7.66 | - | 0.50 | 0.47 |
| Томск.об-3 | 0.51 | 11 | 900 | 8.00 | 09.11.2009 | - | 99.20 | 99.05 | 99.40 | 0.20 | 0.20 | -0.20 | 32.00 | 8.06 | 7.64 | - | 1.91 | 1.78 |
| ТульскОб 1 | 14.32 | 7 | 1500 | 8.50 | 28.06.2009 | - | 103.00 | 102.90 | 103.00 | 0.10 | 0.35 | 0.45 | 1.40 | 8.25 | 7.23 | - | 2.06 | 1.92 |
| Удмуртия-1 | 40.13 | 2 | 1000 | 8.20 | 27.12.2008 | - | 100.30 | 100.25 | 100.39 | 0.00 | 0.15 | 0.15 | 22.02 | 8.18 | 8.16 | - | 1.62 | 1.50 |
| Хабаровскб | 28.05 | 4 | 1000 | 8.00 | 24.11.2009 | - | 101.00 | 100.85 | 101.00 | 0.15 | 0.15 | 0.63 | 28.71 | 7.92 | 7.07 | - | 1.60 | 1.49 |
| ХантМан5об | 0.00 | 0 | 3000 | 12.00 | 27.05.2008 | - | 105.01 | 106.00 | 106.77 | 0.00 | -1.24 | -1.24 | 42.41 | 11.43 | 7.48 | - | 1.07 | 0.99 |
| Чувашия-03 | 0.00 | 0 | 500 | 9.50 | 13.04.2007 | - | 100.03 | - | - | 0.00 | -0.01 | -0.22 | 19.33 | 9.50 | 8.23 | - | 0.03 | 0.03 |
| Чувашия-04 | 40.16 | 3 | 750 | 12.33 | 27.03.2009 | - | 108.55 | 108.56 | 108.75 | -0.10 | -0.01 | -0.15 | 2.36 | 11.36 | 7.74 | - | 1.82 | 1.69 |
| Чувашия-05 | 32.72 | 12 | 1000 | 7.85 | 05.06.2011 | - | 102.29 | 102.17 | 102.43 | 0.09 | 0.54 | 0.54 | 25.81 | 7.67 | 7.33 | - | 3.56 | 3.32 |
| Якут-05 об | 0.00 | 0 | 2000 | 8.00 | 21.04.2007 | - | 100.05 | 100.05 | 100.10 | 0.00 | 0.04 | -0.01 | 16.44 | 8.00 | 6.81 | - | 0.05 | 0.04 |
| Якут-06 об | 4.03 | 5 | 2000 | 10.00 | 13.05.2010 | - | 107.00 | 106.80 | 107.00 | 0.00 | 0.30 | -0.07 | 13.15 | 9.35 | 7.11 | - | 2.23 | 2.08 |
| Якут-10 об | 10.52 | 1 | 800 | 12.00 | 17.06.2008 | - | 105.20 | 105.21 | 105.63 | -0.33 | 0.05 | 0.14 | 4.93 | 11.41 | 7.66 | - | 1.14 | 1.06 |
| ЯНАО-1 об | 1.57 | 1 | 1800 | 10.00 | 03.08.2008 | - | 104.40</ | | | | | | | | | | | |

| ВЫПУСКИ | ОБЪЕМЫ | | | ПОГАШЕНИЕ/ ВЫКУП | | | ЦЕНА | | | ИЗМЕНЕНИЕ,% | | | ДОХОДНОСТЬ,% | | | ДЮРАЦИЯ | | |
|--------------------------|-------------------|--------------|------------------|------------------|------------|------------|---------------|---------|---------|-------------|--------|-------|--------------|---------|----------|----------|-----------|----------|
| | Оборот, млн. руб. | Число сделок | Объем, млн. руб. | Купон,% | Погашение | Оферта | Индикат. цена | Покупка | Продажа | день | неделя | месяц | НКД | Текущая | К погаш. | К оферте | Дюр. лет. | Мод. дюр |
| Нефть и газ | | | | | | | | | | | | | | | | | | |
| Альянс-01 | 0.00 | 0 | 3000 | 8.92 | 14.09.2011 | 16.09.2009 | 100.90 | 100.80 | 101.10 | 0.00 | 0.00 | 0.50 | 3.42 | 8.84 | 4.99 | 8.68 | 2.25 | 2.07 |
| ГАЗПРОМ А4 | 10.79 | 8 | 5000 | 8.22 | 10.02.2010 | - | 104.20 | 104.20 | 104.23 | -0.05 | 0.00 | 0.11 | 11.04 | 7.89 | 6.69 | - | 2.58 | 2.42 |
| ГАЗПРОМ А5 | 0.00 | 0 | 5000 | 7.58 | 09.10.2007 | - | 101.20 | - | - | 0.50 | 0.00 | 0.20 | 36.55 | 7.49 | 5.25 | - | 0.50 | 0.47 |
| ГАЗПРОМ А6 | 2.69 | 6 | 5000 | 6.95 | 06.08.2009 | - | 100.94 | 100.75 | 100.94 | 0.19 | 0.19 | 0.24 | 10.47 | 6.89 | 6.61 | - | 2.18 | 2.05 |
| ГАЗПРОМ А7 | 61.18 | 3 | 5000 | 6.79 | 29.10.2009 | - | 100.30 | 100.30 | 100.50 | 0.00 | 0.10 | 0.28 | 28.46 | 6.77 | 6.77 | - | 2.34 | 2.19 |
| ГАЗПРОМ А8 | 46.66 | 9 | 5000 | 7.00 | 27.10.2011 | - | 100.25 | 100.26 | 100.29 | 0.06 | 0.08 | 0.43 | 29.34 | 6.98 | 7.05 | - | 3.88 | 3.62 |
| ГАЗЭКСФ 1 | 62.63 | 17 | 1000 | 10.50 | 16.12.2010 | 19.06.2008 | 100.40 | 100.33 | 100.40 | -0.05 | 0.30 | 0.00 | 29.92 | 10.46 | 3.49 | 10.37 | 1.14 | 1.03 |
| Лукойл2обл | 6.41 | 5 | 6000 | 7.25 | 17.11.2009 | - | 101.29 | 101.13 | 101.29 | 0.04 | -0.43 | 0.38 | 26.62 | 7.16 | 6.81 | - | 2.38 | 2.23 |
| Лукойл3обл | 364.88 | 24 | 8000 | 7.10 | 08.12.2011 | - | 100.07 | 100.07 | 100.12 | -0.02 | 0.24 | 0.25 | 21.59 | 7.10 | 7.20 | - | 3.98 | 3.71 |
| Лукойл4обл | 592.60 | 19 | 6000 | 7.40 | 05.12.2013 | - | 100.76 | 100.78 | 100.87 | 0.01 | 0.21 | 0.61 | 22.50 | 7.34 | 7.39 | - | 5.28 | 4.91 |
| МарийНПЗ 2 | 0.10 | 1 | 1500 | 12.00 | 16.12.2010 | 19.06.2008 | 99.90 | 99.90 | 100.05 | -0.20 | 0.05 | -0.10 | 34.19 | 12.01 | 4.19 | 12.42 | 1.13 | 1.00 |
| Мособлгаз1 | 2.87 | 1 | 700 | 10.75 | 21.12.2008 | - | 102.45 | 102.45 | 102.60 | 0.00 | -0.20 | -0.65 | 21.23 | 10.49 | 8.85 | - | 1.20 | 1.10 |
| НГК ИТЕРА | 0.00 | 0 | 2000 | 9.75 | 07.12.2007 | - | 101.05 | 100.94 | 101.15 | 0.00 | 0.08 | 0.28 | 31.52 | 9.65 | 8.25 | - | 0.65 | 0.60 |
| РуссНефть1 | 17.86 | 6 | 7000 | 9.25 | 10.12.2010 | 12.12.2008 | 86.10 | 86.10 | 86.67 | 0.70 | -2.39 | -2.40 | 27.88 | 10.74 | 9.35 | 20.14 | 1.55 | 1.29 |
| Сахатрнфг1 | 36.44 | 2 | 1120 | 11.90 | 02.12.2009 | 04.06.2008 | 101.20 | 101.18 | 101.30 | -0.10 | 0.95 | 0.15 | 38.80 | 11.76 | 4.98 | 11.04 | 1.09 | 0.98 |
| ТОАП-ФинО1 | 0.02 | 1 | 2000 | 12.00 | 10.12.2009 | 12.06.2008 | 99.15 | 99.15 | 99.40 | -0.35 | -0.06 | -0.35 | 36.49 | 12.10 | 5.98 | 13.16 | 1.11 | 0.98 |
| Удмнефтр | 65.86 | 6 | 1500 | 9.50 | 01.09.2008 | - | 102.92 | 100.60 | 101.00 | 2.27 | 2.07 | 2.62 | 8.85 | 9.23 | 7.51 | - | 1.33 | 1.24 |
| ФазтонАФ 1 | 0.00 | 0 | 1000 | 10.50 | 30.07.2009 | 31.01.2008 | 100.17 | - | - | 0.00 | 0.01 | 0.05 | 17.84 | 10.48 | 3.80 | 10.51 | 0.80 | 0.73 |
| Электроэнергетика | | | | | | | | | | | | | | | | | | |
| БашкирэнЗв | 0.00 | 0 | 1500 | 8.30 | 09.03.2011 | 19.03.2009 | 100.55 | 100.50 | 100.70 | 0.00 | 0.10 | 0.50 | 1.14 | 8.25 | 4.22 | 8.24 | 1.83 | 1.69 |
| ГидроОГК-1 | 496.57 | 17 | 5000 | 8.10 | 29.06.2011 | - | 103.20 | 103.16 | 103.20 | 0.19 | 0.30 | 0.65 | 20.19 | 7.85 | 7.34 | - | 3.61 | 3.37 |
| Мосэнерго1 | 181.62 | 2 | 5000 | 7.54 | 13.09.2011 | 15.09.2009 | 100.94 | 100.85 | 100.90 | 0.00 | 0.20 | 0.59 | 3.10 | 7.47 | 4.13 | 7.24 | 2.28 | 2.12 |
| Мосэнерго2 | 47.98 | 3 | 5000 | 7.65 | 18.02.2016 | 23.02.2012 | 101.70 | 101.55 | 101.70 | 0.00 | 0.35 | 0.61 | 7.13 | 7.52 | 4.39 | 7.36 | 4.15 | 3.87 |
| МОЭСК-01 | 117.14 | 10 | 6000 | 8.05 | 06.09.2011 | - | 100.96 | 100.95 | 101.00 | 0.06 | 0.24 | 0.41 | 4.85 | 7.97 | 7.94 | - | 3.80 | 3.52 |
| ОГК-5 об-1 | 0.00 | 0 | 5000 | 7.50 | 29.09.2011 | 01.10.2009 | 99.80 | - | - | 0.00 | 0.08 | 0.40 | 37.19 | 7.52 | 4.45 | 7.73 | 2.24 | 2.08 |
| РКС-01 | 1.54 | 2 | 1500 | 9.70 | 15.04.2009 | 17.10.2007 | 101.00 | 100.85 | 101.00 | 0.14 | 0.00 | 0.15 | 44.65 | 9.60 | 9.36 | 7.90 | 0.51 | 0.48 |
| Татэнерго1 | 0.00 | 0 | 1500 | 9.65 | 13.03.2008 | - | 101.80 | 101.65 | 101.90 | 0.00 | 0.14 | 0.10 | 5.29 | 9.48 | 7.77 | - | 0.92 | 0.85 |
| ФСК ЭЭС-01 | 30.66 | 3 | 5000 | 8.80 | 18.12.2007 | - | 101.96 | 101.85 | 101.96 | 0.21 | 0.06 | -0.04 | 25.56 | 8.63 | 5.99 | - | 0.69 | 0.65 |
| ФСК ЭЭС-02 | 228.68 | 13 | 7000 | 8.25 | 22.06.2010 | - | 103.40 | 103.31 | 103.50 | 0.14 | 0.08 | 0.32 | 22.38 | 7.98 | 7.17 | - | 2.84 | 2.65 |
| ФСК ЭЭС-03 | 426.43 | 13 | 7000 | 7.10 | 12.12.2008 | - | 100.35 | 100.35 | 100.42 | 0.00 | 0.01 | 0.00 | 21.40 | 7.08 | 6.99 | - | 1.59 | 1.49 |
| ФСК ЭЭС-04 | 119.14 | 9 | 6000 | 7.30 | 06.10.2011 | - | 100.50 | 100.40 | 100.54 | 0.15 | 0.15 | 0.45 | 34.80 | 7.26 | 7.30 | - | 3.79 | 3.54 |
| ФСК ЭЭС-05 | 511.97 | 9 | 5000 | 7.20 | 01.12.2009 | - | 100.39 | 100.37 | 100.42 | 0.23 | 0.26 | 0.19 | 23.67 | 7.17 | 7.15 | - | 2.42 | 2.25 |
| Связь | | | | | | | | | | | | | | | | | | |
| ВлгТлкВТ-2 | 0.20 | 1 | 3000 | 8.20 | 30.11.2010 | 04.12.2008 | 101.74 | - | 101.74 | 0.24 | 0.56 | 0.49 | 26.96 | 8.06 | 4.61 | 7.17 | 1.56 | 1.45 |
| ВлгТлкВТ-3 | 0.00 | 0 | 2300 | 8.50 | 30.11.2010 | - | 102.75 | 102.77 | 103.97 | 0.00 | 0.42 | 0.45 | 27.95 | 8.27 | 7.46 | - | 2.37 | 2.20 |
| ВлгТлкВТ-4 | 3.84 | 3 | 3000 | 7.99 | 03.09.2013 | 08.09.2009 | 101.75 | 101.50 | 101.72 | 0.05 | 0.57 | 0.80 | 4.82 | 7.85 | 3.46 | 7.39 | 2.23 | 2.07 |
| ДальСвз2об | 259.32 | 40 | 2000 | 8.85 | 30.05.2012 | 02.06.2010 | 103.55 | 103.55 | 103.71 | 0.75 | 0.65 | 0.75 | 28.85 | 8.55 | 6.10 | 7.68 | 2.70 | 2.51 |
| ДальСвз3об | 5.10 | 2 | 1500 | 8.60 | 03.06.2009 | - | 102.00 | 101.81 | 102.00 | 0.33 | 0.70 | 0.45 | 28.04 | 8.43 | 7.29 | - | 1.41 | 1.32 |
| МГТС-04 об | 0.00 | 0 | 1500 | 7.10 | 22.04.2009 | 25.04.2007 | 99.96 | - | - | 0.00 | 0.00 | -1.02 | 31.32 | 7.10 | 0.22 | 7.56 | 0.06 | 0.05 |
| МГТС-05 об | 0.00 | 0 | 1500 | 8.30 | 25.05.2010 | 29.05.2007 | 100.15 | 100.17 | 101.50 | 0.00 | -0.03 | -0.35 | 28.88 | 8.29 | 0.52 | 7.09 | 0.15 | 0.14 |
| МегаФон3об | 0.00 | 0 | 3000 | 9.25 | 15.04.2008 | - | 102.55 | 102.00 | - | 0.00 | 0.00 | 0.05 | 42.83 | 9.02 | 6.76 | - | 0.97 | 0.91 |
| СЗТелек2об | 0.00 | 0 | 600 | 7.50 | 03.10.2007 | - | 100.00 | 100.15 | 100.25 | 0.00 | 0.00 | 0.00 | 0.00 | 7.50 | 7.71 | - | 0.28 | 0.26 |
| СЗТелек3об | 0.00 | 1 | 3000 | 9.25 | 24.02.2011 | 28.02.2008 | 102.00 | - | 102.00 | 0.00 | 0.00 | 0.00 | 8.62 | 9.07 | 1.90 | 7.13 | 0.87 | 0.81 |
| СЗТелек4об | 1.05 | 3 | 2000 | 8.10 | 08.12.2011 | 11.12.2008 | 101.55 | 101.50 | 101.55 | 0.05 | 0.15 | 0.30 | 4.44 | 7.98 | 7.86 | 8.48 | 1.59 | 1.47 |
| СибТлк-4об | 0.00 | 0 | 2000 | 12.50 | 05.07.2007 | - | 101.35 | 101.40 | 101.50 | 0.00 | -0.19 | -0.35 | 30.82 | 12.33 | 6.84 | - | 0.25 | 0.24 |
| СибТлк-5об | 10.18 | 1 | 3000 | 9.20 | 25.04.2008 | - | 101.75 | 101.60 | 101.84 | 0.00 | 0.00 | -0.20 | 40.08 | 9.04 | 7.58 | - | 1.00 | 0.93 |
| СибТлк-6об | 0.00 | 0 | 2000 | 7.85 | 16.09.2010 | 23.09.2008 | 100.50 | 100.30 | 100.60 | 0.00 | 0.15 | 0.10 | 2.80 | 7.81 | 3.30 | 7.55 | 1.42 | 1.32 |
| СибТлк-7об | 0.00 | 0 | 2000 | 8.65 | 20.05.2009 | - | 102.45 | 101.90 | 102.44 | 0.00 | 0.00 | 0.45 | 31.52 | 8.44 | 7.51 | - | 1.93 | 1.80 |
| СМАРТС 02 | 0.00 | 1 | 500 | 14.00 | 26.06.2007 | - | 99.90 | 99.10 | 99.98 | 0.90 | -0.10 | 0.10 | 37.97 | 14.01 | 13.92 | - | 0.23 | 0.20 |
| СМАРТС 03 | 42.35 | 2 | 1000 | 14.10 | 29.09.2009 | 02.10.2007 | 99.40 | 99.31 | 99.40 | -0.10 | -0.10 | 0.55 | 0.39 | 14.19 | 3.17 | 15.40 | 0.50 | 0.43 |
| УралСвзИн4 | 0.00 | 0 | 3000 | 9.99 | 01.11.2007 | - | 101.80 | 101.75 | 101.79 | 0.00 | 0.15 | 0.07 | 41.88 | 9.81 | 6.86 | - | 0.55 | 0.52 |
| УралСвзИн5 | 5.10 | 2 | 2000 | 9.19 | 17.04.2008 | - | 101.70 | 101.70 | - | -0.15 | -0.20 | -0.30 | 42.05 | 9.04 | 7.59 | - | 0.97 | 0.91 |
| УрСИ серв06 | 0.00 | 0 | 2000 | 8.20 | 17.11.2011 | 20.11.2008 | 100.90 | 100.80 | 101.13 | 0.00 | 0.10 | -0.10 | 29.65 | 8.13 | 3.59 | 7.74 | 1.52 | 1.41 |
| УрСИ серв07 | 0.00 | 0 | 3000 | 8.40 | 13.03.2012 | 17.03.2009 | 101.00 | 101.00 | - | 0.00 | -0.50 | -0.47 | 3.45 | 8.32 | 4.10 | 7.99 | 1.84 | 1.70 |
| ЦентрТел-4 | 29.20 | 10 | 5622.6 | 13.80 | 21.08.2009 | - | 113.82 | 113.80 | 113.93 | -0.11 | -0.13 | -0.03 | 17.01 | 12.12 | 7.50 | - | 2.10 | 1.96 |
| ЦентрТел-5 | 0.00 | 0 | 3000 | 8.09 | 30.08.2011 | 02.09.2008 | 101.65 | 101.25 | 110.30 | 0.00 | 0.35 | 0.86 | 6.43 | 7.96 | 2.60 | 6.96 | 1.36 | 1.27 |
| ЦНТ-03 обл | 0.00 | 0 | 700 | 9.75 | 01.04.2009 | - | 101.22 | 100.50 | 101.30 | 0.00 | 0.00 | 0.22 | 0.00 | 9.63 | 9.39 | - | 1.79 | 1.64 |
| ЮТК-03 об. | 0.00 | 0 | 3500 | 10.90 | 10.10.2009 | 09.10.2007 | 101.95 | - | - | 0.00 | 0.00 | -0.14 | 53.16 | 10.69 | 1.47 | 7.10 | 0.49 | 0.46 |
| ЮТК-04 об. | 56.43 | 4 | 4500 | 10.00 | 09.12.2009 | - | 103.55 | 103.55 | 103.62 | -0.10 | 0.10 | 0.43 | 5.18 | 9.66 | 7.88 | - | 1.52 | 1.41 |
| Металлургия | | | | | | | | | | | | | | | | | | |
| Амурмет-01 | 29.55 | 4 | 1500 | 9.80 | 26.02.2009 | - | | | | | | | | | | | | |

| ВЫПУСКИ | ОБЪЕМЫ | | | ПОГАШЕНИЕ/ ВЫКУП | | | ЦЕНА | | | ИЗМЕНЕНИЕ,% | | | ДОХОДНОСТЬ,% | | | ДЮРАЦИЯ | | |
|-------------------------------|-------------------|--------------|------------------|------------------|------------|------------|---------------|---------|---------|-------------|--------|-------|--------------|---------|----------|----------|-----------|----------|
| | Оборот, млн. руб. | Число сделок | Объем, млн. руб. | Купон,% | Погашение | Оферта | Индикат. цена | Покупка | Продажа | день | неделя | месяц | НКД | Текущая | К погаш. | К оферте | Дюр. лет. | Мод. дюр |
| Машиностроение | | | | | | | | | | | | | | | | | | |
| АВТОВАЗоб3 | 0.00 | 0 | 5000 | 7.80 | 22.06.2010 | 26.06.2007 | 100.30 | 100.15 | 100.45 | 0.00 | 0.30 | 0.20 | 21.16 | 7.78 | 0.46 | 6.33 | 0.23 | 0.21 |
| Вагонмаш 1 | 5.43 | 11 | 300 | 13.50 | 19.06.2008 | - | 100.00 | 100.10 | 100.65 | -0.10 | -0.80 | -1.85 | 38.47 | 13.50 | 13.90 | - | 1.12 | 0.98 |
| Вагонмаш 2 | 10.05 | 5 | 1000 | 11.00 | 15.12.2010 | 18.06.2008 | 100.00 | - | 100.15 | 1.00 | 1.00 | 0.09 | 31.64 | 11.00 | 3.79 | 11.27 | 1.13 | 1.02 |
| ВКМ-Фин1об | 0.00 | 0 | 1000 | 9.75 | 04.06.2008 | - | 99.51 | 99.40 | 99.80 | 0.00 | 0.01 | 0.12 | 31.79 | 9.80 | 10.44 | - | 1.10 | 1.00 |
| ВолгоБур01 | 0.00 | 0 | 600 | 11.00 | 08.10.2008 | 10.10.2007 | 99.85 | - | - | 0.00 | 0.15 | 0.05 | 52.74 | 11.02 | 3.97 | 11.61 | 0.49 | 0.44 |
| ГАЗФин 01 | 1.21 | 2 | 5000 | 8.49 | 08.02.2011 | 12.02.2008 | 100.55 | 100.56 | 100.70 | -0.15 | 0.00 | 0.11 | 11.63 | 8.44 | 1.81 | 7.95 | 0.84 | 0.78 |
| ГИДРОМАШС1 | 91.62 | 13 | 1000 | 9.90 | 24.11.2009 | 27.05.2008 | 100.52 | 100.30 | 100.70 | 0.07 | 0.02 | 0.22 | 34.45 | 9.85 | 4.26 | 9.61 | 1.08 | 0.98 |
| ГТ-ТЭЦ 3об | 0.13 | 5 | 1500 | 10.45 | 18.04.2008 | - | 99.80 | 99.81 | 99.90 | -0.10 | -0.15 | 0.00 | 47.53 | 10.47 | 10.93 | - | 0.97 | 0.87 |
| ГТ-ТЭЦ 4об | 22.67 | 8 | 2000 | 10.71 | 02.09.2009 | - | 99.85 | 99.85 | 100.19 | -0.15 | -0.10 | -0.15 | 8.22 | 10.73 | 11.06 | - | 2.18 | 1.96 |
| ЕПК-1 | 0.00 | 0 | 1000 | 9.35 | 02.10.2008 | 04.10.2007 | 99.90 | - | - | 0.00 | 0.00 | 0.64 | 46.37 | 9.36 | 3.27 | 9.79 | 0.48 | 0.44 |
| Ижмаш 02 | 0.50 | 1 | 1000 | 13.55 | 17.06.2008 | - | 100.60 | 100.60 | 100.90 | 0.30 | 0.00 | 0.55 | 39.35 | 13.47 | 13.37 | - | 1.11 | 0.98 |
| ИнтеграФ-1 | 28.45 | 2 | 2000 | 10.50 | 20.03.2009 | - | 101.40 | 101.30 | - | 0.00 | 0.15 | 0.65 | 3.45 | 10.36 | 9.93 | - | 1.82 | 1.65 |
| ИнтеграФ-2 | 0.00 | 0 | 3000 | 10.70 | 29.11.2011 | 01.12.2009 | 102.00 | 101.81 | 102.59 | 0.00 | 0.35 | 0.90 | 35.18 | 10.49 | 6.06 | 10.06 | 2.31 | 2.10 |
| ИРКУТ-03об | 5.93 | 8 | 3250 | 8.74 | 16.09.2010 | - | 104.05 | 103.98 | 104.14 | 0.06 | 0.30 | 0.75 | 3.11 | 8.40 | 7.53 | - | 3.06 | 2.84 |
| Камаз-Фин2 | 0.00 | 0 | 1500 | 8.45 | 17.09.2010 | 19.09.2008 | 100.60 | - | - | 0.00 | 0.11 | 0.21 | 2.78 | 8.40 | 3.54 | 8.16 | 1.40 | 1.30 |
| Криоген 02 | 0.00 | 0 | 500 | 9.75 | 08.07.2008 | 10.07.2007 | 100.00 | 99.00 | - | 0.00 | 0.00 | 0.00 | 22.71 | 9.85 | 2.91 | 13.34 | 0.27 | 0.23 |
| КриогенФ 1 | 0.00 | 0 | 1000 | 11.20 | 15.12.2009 | 17.06.2008 | 100.20 | 99.00 | 99.60 | 0.00 | 0.60 | 0.45 | 32.53 | 11.18 | 5.16 | 11.29 | 1.13 | 1.01 |
| ЛОМО 03 | 16.21 | 7 | 1000 | 12.50 | 05.09.2009 | 16.09.2007 | 100.60 | 100.55 | 100.80 | -0.05 | -0.10 | 0.50 | 5.14 | 12.43 | 2.13 | 11.05 | 0.45 | 0.41 |
| Магнезит 1 | 0.00 | 0 | 1500 | 9.85 | 18.12.2008 | 21.06.2007 | 99.60 | 100.20 | 100.52 | 0.00 | -0.75 | -0.80 | 28.07 | 9.89 | 1.49 | 11.45 | 0.21 | 0.19 |
| МиГ-Ф 02 | 0.00 | 0 | 3000 | 8.90 | 06.09.2011 | 11.03.2008 | 100.90 | 100.28 | 101.35 | 0.00 | 0.00 | 0.00 | 5.36 | 8.82 | 1.74 | 8.03 | 0.92 | 0.85 |
| МиГ-Ф обл. | 0.19 | 4 | 1000 | 10.50 | 03.06.2009 | 06.06.2007 | 100.45 | 100.45 | 100.60 | -0.10 | -0.15 | -0.20 | 34.23 | 10.45 | 0.63 | 7.60 | 0.17 | 0.16 |
| МотовилЗ-1 | 0.00 | 0 | 1500 | 10.00 | 22.01.2009 | 26.07.2007 | 100.40 | - | 100.49 | 0.00 | 0.10 | -0.11 | 18.90 | 9.96 | 1.51 | 8.51 | 0.31 | 0.29 |
| МоторФин-1 | 1.66 | 7 | 800 | 12.00 | 19.03.2009 | 20.09.2007 | 99.91 | 99.92 | 99.99 | 0.01 | 0.01 | 0.01 | 4.27 | 12.01 | 2.97 | 12.15 | 0.46 | 0.41 |
| ОМЗ-5 об | 0.00 | 0 | 1500 | 8.80 | 30.08.2011 | 01.09.2009 | 101.10 | 101.00 | 101.75 | 0.00 | 0.00 | 0.10 | 6.99 | 8.70 | 4.82 | 8.45 | 2.21 | 2.04 |
| ПМЗ 01 | 30.08 | 2 | 1200 | 9.90 | 21.07.2009 | 24.07.2007 | 100.27 | 100.20 | 100.40 | 0.06 | 0.06 | 0.17 | 19.26 | 9.87 | 1.21 | 9.28 | 0.30 | 0.27 |
| ПромТр01об | 5.02 | 2 | 1500 | 9.75 | 03.07.2008 | 05.07.2007 | 100.15 | 100.12 | 100.20 | -0.03 | -0.05 | 0.15 | 24.04 | 9.74 | 1.87 | 8.93 | 0.25 | 0.23 |
| ПромТр02об | 20.57 | 4 | 3000 | 10.75 | 18.10.2011 | 22.04.2008 | 101.25 | 101.25 | 101.35 | 0.15 | 0.05 | 0.26 | 47.71 | 10.62 | 6.16 | 9.69 | 0.98 | 0.89 |
| Ростверт1 | 0.00 | 0 | 800 | 9.30 | 26.05.2009 | 27.11.2007 | 100.20 | 100.20 | 100.50 | 0.00 | -0.15 | -0.15 | 32.36 | 9.28 | 2.79 | 9.14 | 0.63 | 0.57 |
| СалютЭнерг | 6.90 | 4 | 3000 | 9.80 | 25.12.2007 | - | 100.60 | 100.61 | 100.85 | 0.00 | 0.10 | 0.25 | 26.58 | 9.74 | 9.09 | - | 0.70 | 0.64 |
| СатурнНПО | 0.00 | 0 | 1500 | 8.90 | 23.03.2008 | - | 100.20 | 100.30 | 100.60 | 0.00 | -0.17 | 0.30 | 2.68 | 8.88 | 8.86 | - | 0.95 | 0.87 |
| СатурнНПО2 | 15.18 | 1 | 2000 | 9.25 | 20.09.2011 | 21.03.2008 | 100.90 | 96.25 | 101.24 | 0.00 | -0.01 | -0.05 | 3.29 | 9.17 | 1.86 | 8.42 | 0.94 | 0.87 |
| СевСтАвто | 0.00 | 0 | 1500 | 8.00 | 21.01.2010 | - | 103.00 | - | - | 0.00 | 0.00 | 3.00 | 15.12 | 7.77 | 6.92 | - | 2.54 | 2.37 |
| СОКАвто 01 | 36.04 | 5 | 1100 | 12.32 | 24.04.2008 | - | 100.25 | 100.05 | 100.25 | 0.07 | 0.15 | 0.30 | 52.60 | 12.29 | 12.09 | - | 0.97 | 0.87 |
| СтрТрГаз01 | 3.26 | 3 | 3000 | 9.60 | 25.06.2008 | - | 102.07 | 101.50 | - | -0.03 | 0.02 | 0.15 | 25.78 | 9.41 | 7.93 | - | 1.16 | 1.08 |
| ТВЗ 03 | 0.00 | 0 | 1000 | 9.25 | 18.06.2010 | 20.06.2008 | 100.60 | 100.65 | 100.83 | 0.00 | -0.20 | 0.00 | 26.10 | 9.19 | 3.45 | 8.89 | 1.15 | 1.06 |
| УМПО 2 | 20.31 | 2 | 4000 | 9.50 | 17.12.2009 | 19.06.2008 | 101.53 | 101.45 | 101.70 | 0.08 | 0.03 | 0.71 | 27.07 | 9.36 | 3.80 | 8.29 | 1.14 | 1.06 |
| УралВагЗФ | 0.00 | 0 | 2000 | 9.40 | 30.09.2008 | - | 101.00 | 100.76 | 100.99 | 0.00 | 0.00 | 0.10 | 0.26 | 9.31 | 8.86 | - | 1.43 | 1.31 |
| УралВагЗФ2 | 166.20 | 21 | 3000 | 9.35 | 10.10.2010 | 03.10.2007 | 100.50 | 100.50 | 100.64 | 0.10 | 0.10 | 0.25 | 0.00 | 9.30 | 1.21 | 8.48 | 0.48 | 0.44 |
| ЭМАльянс 1 | 5.02 | 3 | 2000 | 10.50 | 08.07.2011 | 13.07.2007 | 100.50 | - | 100.50 | 0.10 | 0.01 | -0.10 | 23.59 | 10.45 | 0.56 | 8.43 | 0.27 | 0.25 |
| ЭнергмашФ1 | 9.32 | 4 | 700 | 11.50 | 22.11.2011 | 27.05.2008 | 100.25 | 100.24 | 100.30 | -0.01 | 0.10 | 0.25 | 40.01 | 11.47 | 2.95 | 11.55 | 1.07 | 0.96 |
| Потребительский сектор | | | | | | | | | | | | | | | | | | |
| АиФМПфин 1 | 3.00 | 7 | 1500 | 11.75 | 17.06.2009 | 19.12.2007 | 100.00 | 100.00 | 100.09 | -0.15 | -0.05 | -0.05 | 33.80 | 11.75 | 3.92 | 12.03 | 0.68 | 0.61 |
| Аладушкин2 | 0.00 | 0 | 1000 | 12.30 | 23.11.2011 | 25.11.2009 | 101.40 | 101.20 | 101.45 | 0.00 | 0.15 | 0.50 | 42.46 | 12.13 | 7.26 | 11.99 | 2.25 | 2.01 |
| АрнестФ-01 | 0.00 | 0 | 600 | 10.30 | 29.04.2009 | 25.04.2007 | 100.05 | 100.00 | 100.20 | 0.00 | 0.00 | -0.05 | 45.43 | 10.29 | 0.26 | 9.02 | 0.06 | 0.05 |
| Балтика1об | 10.12 | 2 | 1000 | 8.75 | 20.11.2007 | - | 101.15 | 101.05 | 101.15 | 0.35 | 0.35 | 0.35 | 32.12 | 8.65 | 7.15 | - | 0.69 | 0.64 |
| Балтимор03 | 10.57 | 5 | 800 | 11.25 | 15.05.2008 | 17.05.2007 | 100.10 | 100.05 | 100.18 | 0.00 | -0.08 | -0.25 | 42.84 | 11.24 | 1.11 | 9.96 | 0.12 | 0.11 |
| БелФрегат1 | 16.00 | 8 | 1000 | 14.50 | 17.12.2009 | 13.12.2007 | 100.10 | 100.00 | 100.20 | 0.10 | -0.10 | 0.10 | 7.95 | 14.49 | 3.90 | 15.12 | 0.67 | 0.58 |
| ВБД ПП 2об | 1.56 | 1 | 3000 | 9.00 | 15.12.2010 | - | 103.75 | 103.70 | 113.71 | 0.13 | 0.45 | 0.75 | 25.89 | 8.67 | 7.96 | - | 3.16 | 2.93 |
| ВостСервФ1 | 200.30 | 2 | 1500 | 10.99 | 10.09.2009 | 13.03.2008 | 100.25 | 100.15 | - | 0.00 | 1.25 | 0.43 | 6.02 | 11.00 | 4.49 | 11.42 | 0.92 | 0.82 |
| ВТК 1 | 0.05 | 1 | 1000 | 12.50 | 18.12.2009 | 21.12.2007 | 99.70 | 99.70 | 99.97 | -0.27 | -0.19 | -0.22 | 35.27 | 12.54 | 3.56 | 13.30 | 0.69 | 0.61 |
| ДжейЭфСиг1 | 0.00 | 0 | 2000 | 9.25 | 20.10.2011 | 23.10.2008 | 100.15 | 100.16 | 100.35 | 0.00 | 0.00 | 0.11 | 40.55 | 9.24 | 3.31 | 9.35 | 1.43 | 1.31 |
| ДымКолбПр1 | 4.43 | 1 | 800 | 10.99 | 30.10.2009 | 02.05.2008 | 100.55 | 100.35 | 100.55 | 0.15 | 0.30 | 0.33 | 45.77 | 10.93 | 4.58 | 10.69 | 1.00 | 0.91 |
| Инмарко 1 | 0.00 | 0 | 1000 | 10.50 | 19.12.2008 | 21.12.2007 | 99.92 | 99.50 | - | 0.00 | 0.02 | 0.02 | 29.63 | 10.51 | 4.57 | 10.85 | 0.69 | 0.62 |
| КАРАТ 02 | 170.03 | 2 | 500 | 12.00 | 22.12.2009 | 25.12.2007 | 100.00 | 99.90 | 100.10 | 0.00 | -0.02 | 0.00 | 32.55 | 12.00 | 3.33 | 12.29 | 0.70 | 0.62 |
| КАРО 01 | 0.00 | 0 | 700 | 12.50 | 22.12.2009 | 24.06.2008 | 100.00 | 99.95 | 100.05 | 0.00 | -0.05 | 0.00 | 33.90 | 12.50 | 5.95 | 12.85 | 1.14 | 1.01 |
| ЛекФин 2об | 0.00 | 0 | 1300 | 10.25 | 17.02.2009 | 21.08.2007 | 99.70 | 99.99 | 100.00 | 0.00 | -0.30 | 0.00 | 12.08 | 10.28 | 2.29 | 10.94 | 0.38 | 0.34 |
| МКХ-02 | 0.00 | 0 | 1000 | 12.90 | 25.08.2009 | 26.02.2008 | 100.00 | 99.74 | 100.25 | 0.00 | 1.00 | 1.00 | 12.72 | 12.90 | 5.08 | 13.28 | 0.87 | 0.77 |
| НастюшаЗК1 | 0.00 | 0 | 1000 | 12.50 | 18.12.2009 | 20.06.2008 | 99.00 | 99.00 | 99.25 | | | | | | | | | |

| ВЫПУСКИ | ОБЪЕМЫ | | | ПОГАШЕНИЕ/ ВЫКУП | | | ЦЕНА | | | ИЗМЕНЕНИЕ,% | | | ДОХОДНОСТЬ,% | | | ДЮРАЦИЯ | | |
|----------------------------------------------|-------------------|--------------|------------------|------------------|------------|------------|---------------|---------|---------|-------------|--------|-------|--------------|---------|----------|----------|-----------|----------|
| | Оборот, млн. руб. | Число сделок | Объем, млн. руб. | Купон,% | Погашение | Оферта | Индикат. цена | Покупка | Продажа | день | неделя | месяц | НКД | Текущая | К погаш. | К оферте | Дюр. лет. | Мод. дюр |
| Розничный сектор | | | | | | | | | | | | | | | | | | |
| Автомирф-1 | 10.03 | 2 | 1000 | 11.66 | 01.09.2009 | 04.09.2007 | 100.27 | 100.21 | 100.40 | 0.02 | 0.22 | 0.32 | 9.26 | 11.63 | 1.96 | 10.89 | 0.42 | 0.38 |
| АЛПИ-Инв-1 | 0.00 | 0 | 1500 | 10.99 | 21.08.2009 | 24.08.2007 | 100.05 | 100.05 | 100.20 | 0.00 | -0.03 | 0.00 | 12.04 | 10.98 | 1.81 | 10.73 | 0.39 | 0.35 |
| Алькор-01 | 1.00 | 1 | 1500 | 10.75 | 08.12.2009 | 11.12.2007 | 100.05 | 100.00 | 100.25 | 0.00 | 0.05 | 0.10 | 33.28 | 10.74 | 2.83 | 10.91 | 0.66 | 0.60 |
| АлтЗвиз об | 0.00 | 0 | 3000 | 9.89 | 30.06.2009 | 01.07.2008 | 101.10 | 101.00 | 101.25 | 0.00 | 0.00 | 0.10 | 24.93 | 9.78 | 9.54 | 10.32 | 1.18 | 1.07 |
| Арбат 01 | 0.52 | 11 | 1500 | 10.50 | 20.06.2008 | 22.06.2007 | 100.10 | 100.00 | 100.20 | 0.20 | 0.05 | -0.02 | 29.63 | 10.49 | 1.81 | 9.74 | 0.22 | 0.20 |
| Атлант-М 1 | 1.40 | 2 | 1000 | 12.25 | 13.11.2008 | 15.11.2007 | 99.90 | 99.80 | 99.90 | -0.20 | -0.15 | -0.02 | 46.65 | 12.26 | 12.04 | 12.75 | 0.59 | 0.52 |
| БАНАНА-М-1 | 3.80 | 1 | 1000 | 11.25 | 23.10.2009 | 26.10.2007 | 100.05 | 99.85 | - | 0.05 | -0.95 | 0.15 | 49.01 | 11.24 | 2.53 | 11.43 | 0.54 | 0.48 |
| БелКПлюс-1 | 0.00 | 0 | 500 | 12.60 | 22.10.2009 | 25.10.2007 | 97.70 | - | 99.80 | 0.00 | 0.20 | -1.27 | 55.23 | 12.90 | 6.56 | 17.76 | 0.53 | 0.45 |
| Бразерск 1 | 0.00 | 0 | 500 | 12.50 | 25.12.2009 | 21.12.2007 | 100.05 | 100.00 | 100.15 | 0.00 | -0.05 | 0.05 | 4.11 | 12.49 | 3.41 | 13.01 | 0.69 | 0.61 |
| ВикторияФ | 3.00 | 1 | 1500 | 10.40 | 29.01.2009 | - | 99.85 | - | - | 0.00 | 0.45 | -0.17 | 17.67 | 10.42 | 10.75 | - | 1.68 | 1.52 |
| ГорСупер-1 | 0.00 | 0 | 1000 | 10.99 | 21.07.2009 | 22.01.2008 | 100.20 | - | 100.70 | 0.00 | -0.27 | -0.38 | 21.38 | 10.97 | 3.91 | 11.16 | 0.76 | 0.69 |
| ДиксиСтр.1 | 0.00 | 0 | 1800 | 11.00 | 20.07.2009 | 20.07.2007 | 100.06 | 100.05 | 100.15 | 0.00 | -0.09 | 0.00 | 22.30 | 10.99 | 1.40 | 10.55 | 0.29 | 0.27 |
| ДиксиФин-1 | 0.00 | 0 | 3000 | 9.25 | 17.03.2011 | - | 94.50 | 94.01 | 94.65 | 0.00 | 0.35 | 0.25 | 3.29 | 9.79 | 11.30 | - | 3.37 | 3.03 |
| ДМЦЕНТРоб1 | 139.94 | 16 | 1150 | 8.50 | 26.05.2015 | - | 100.20 | 100.10 | 100.20 | 0.20 | 0.65 | 0.70 | 27.71 | 8.48 | 8.64 | - | 5.88 | 5.42 |
| ДомоФин-01 | 0.04 | 1 | 1000 | 12.50 | 14.02.2008 | - | 99.95 | 99.60 | 100.05 | -0.05 | 0.05 | -0.10 | 16.44 | 12.51 | 12.91 | - | 0.84 | 0.74 |
| ЕВРОПА-01 | 0.04 | 1 | 1200 | 10.75 | 14.10.2010 | 16.10.2008 | 99.55 | 99.55 | 100.00 | 0.00 | 0.05 | 0.00 | 49.18 | 10.80 | 5.12 | 11.38 | 1.39 | 1.25 |
| Евросеть-2 | 15.36 | 26 | 3000 | 10.25 | 02.06.2009 | 04.12.2007 | 100.00 | 99.90 | 100.00 | 0.10 | 0.08 | 0.10 | 33.70 | 10.25 | 3.26 | 10.47 | 0.64 | 0.58 |
| ИнкомЛада2 | 2.00 | 1 | 1400 | 12.00 | 12.02.2010 | 15.02.2008 | 100.00 | 100.00 | 100.09 | 0.00 | 0.09 | -0.10 | 15.45 | 12.00 | 3.83 | 12.54 | 0.83 | 0.73 |
| Карус.Ф 01 | 15.24 | 3 | 3000 | 9.75 | 12.09.2013 | 18.09.2008 | 101.50 | 101.50 | 102.00 | 0.00 | -0.10 | 0.50 | 3.47 | 9.61 | 2.08 | 8.82 | 1.39 | 1.28 |
| КОПЕИКА 01 | 0.00 | 0 | 1200 | 9.75 | 17.06.2008 | - | 100.35 | 100.40 | 100.65 | 0.00 | 0.00 | 0.10 | 3.86 | 9.72 | 9.57 | - | 1.63 | 1.49 |
| КОПЕИКА 02 | 4.48 | 4 | 4000 | 8.70 | 15.02.2012 | 18.02.2009 | 99.54 | 99.45 | 99.60 | 0.14 | 0.32 | 0.74 | 10.01 | 8.74 | 3.69 | 9.27 | 1.74 | 1.59 |
| КОРА УК 01 | 0.00 | 0 | 1000 | 12.00 | 14.07.2009 | 15.01.2008 | 99.85 | 99.65 | 99.90 | 0.00 | 0.00 | -0.30 | 25.64 | 12.04 | 4.50 | 13.06 | 0.74 | 0.66 |
| МагнитФ 01 | 0.00 | 0 | 2000 | 9.34 | 19.11.2008 | - | 102.70 | - | - | 0.00 | 0.35 | 0.65 | 34.03 | 9.09 | 7.68 | - | 1.50 | 1.40 |
| МартаФин 1 | 14.49 | 42 | 700 | 14.84 | 22.05.2008 | - | 90.00 | 90.00 | 91.49 | -5.50 | -6.50 | -9.60 | 53.67 | 16.49 | 27.06 | - | 1.03 | 0.81 |
| МартаФин 2 | 6.98 | 23 | 1000 | 11.75 | 06.12.2009 | 07.06.2007 | 96.00 | 96.00 | 96.50 | -0.80 | -1.20 | -2.29 | 37.99 | 12.24 | 2.35 | 34.63 | 0.18 | 0.13 |
| МартаФин 3 | 1.46 | 5 | 2000 | 13.00 | 02.08.2011 | 01.02.2008 | 94.00 | 90.00 | 94.98 | -1.01 | -2.00 | -4.00 | 22.08 | 13.83 | 4.25 | 22.27 | 0.80 | 0.65 |
| МатрицаФ-1 | 12.30 | 16 | 1200 | 12.32 | 10.12.2008 | 13.06.2007 | 97.35 | 97.00 | 97.35 | 0.13 | -0.40 | -1.55 | 37.80 | 12.66 | 3.07 | 25.85 | 0.19 | 0.15 |
| МвидеоФ-01 | 0.00 | 0 | 2000 | 10.00 | 18.11.2009 | 21.11.2007 | 100.40 | 100.20 | 100.40 | 0.00 | 0.25 | 0.25 | 36.44 | 9.96 | 2.32 | 9.51 | 0.61 | 0.56 |
| МИРФинанс1 | 4.01 | 4 | 1000 | 10.50 | 27.12.2007 | - | 100.15 | 100.01 | 100.15 | -0.05 | -0.05 | 0.05 | 28.19 | 10.48 | 10.50 | - | 0.71 | 0.64 |
| МКАПИТАЛ-1 | 0.00 | 0 | 1500 | 8.60 | 20.08.2009 | 21.08.2008 | 100.00 | 99.80 | 100.00 | 0.00 | 0.20 | 0.20 | 9.66 | 8.60 | 5.18 | 8.77 | 1.32 | 1.22 |
| МонеткаФ-1 | 25.61 | 1 | 1000 | 10.70 | 14.05.2009 | 15.11.2007 | 98.90 | - | 99.29 | 0.00 | 0.00 | -0.25 | 40.75 | 10.82 | 3.79 | 12.95 | 0.59 | 0.52 |
| НатурПрод2 | 0.00 | 0 | 1000 | 10.75 | 16.06.2009 | 18.12.2007 | 100.00 | 99.70 | 100.75 | 0.00 | 0.10 | -0.58 | 31.22 | 10.75 | 3.57 | 10.99 | 0.68 | 0.61 |
| Орхидея 01 | 0.00 | 0 | 1000 | 11.30 | 09.04.2009 | 12.04.2007 | 100.00 | - | - | 0.00 | 0.00 | -0.15 | 25.70 | 11.30 | 0.12 | 11.02 | 0.02 | 0.02 |
| Патэрзон 1 | 30.04 | 4 | 2000 | 10.00 | 17.12.2009 | 19.06.2008 | 100.10 | 100.05 | 100.10 | 0.03 | 0.15 | 0.15 | 3.56 | 9.99 | 4.67 | 10.28 | 1.15 | 1.04 |
| Перекрест1 | 0.00 | 0 | 1500 | 8.15 | 08.07.2008 | 10.07.2007 | 100.07 | - | 100.31 | 0.00 | 0.00 | 0.00 | 18.98 | 8.14 | 1.68 | 7.73 | 0.27 | 0.25 |
| ПротекФин1 | 0.00 | 0 | 5000 | 8.90 | 02.11.2011 | 04.11.2009 | 99.40 | 99.00 | 99.40 | 0.00 | -0.10 | -0.10 | 35.84 | 8.95 | 5.52 | 9.37 | 2.29 | 2.09 |
| ПятерочкаФ | 0.00 | 0 | 1500 | 11.45 | 12.05.2010 | - | 108.70 | 107.80 | - | 0.00 | 0.78 | -0.15 | 43.92 | 10.53 | 8.38 | - | 2.62 | 2.41 |
| ПятерочФ 2 | 94.33 | 11 | 3000 | 9.30 | 14.12.2010 | - | 103.70 | 103.61 | 103.75 | 0.15 | 0.60 | 0.65 | 27.01 | 8.57 | 8.28 | - | 3.14 | 2.90 |
| РУБИН-01 | 15.03 | 1 | 1200 | 12.15 | 13.10.2009 | - | 100.15 | 100.10 | 100.39 | 0.00 | 0.00 | 0.10 | 56.26 | 12.13 | 12.44 | - | 2.13 | 1.90 |
| САМОХВАЛ-1 | 0.00 | 0 | 1500 | 11.40 | 21.10.2009 | 23.04.2008 | 99.80 | 99.80 | 100.00 | 0.00 | -0.20 | 0.00 | 50.28 | 11.42 | 5.03 | 11.93 | 0.98 | 0.87 |
| ТехИнвст-1 | 0.00 | 1 | 2000 | 10.00 | 26.05.2011 | 29.05.2008 | 99.08 | 99.60 | 99.78 | -0.64 | -0.46 | -0.70 | 34.25 | 10.09 | 3.18 | 11.14 | 1.08 | 0.97 |
| Толкнига-2 | 0.00 | 1 | 1500 | 10.51 | 09.12.2010 | 11.12.2008 | 101.45 | 101.15 | 101.35 | 0.25 | 1.35 | 0.97 | 31.96 | 10.36 | 4.66 | 9.77 | 1.55 | 1.41 |
| Лесная промышленность и ЦБК | | | | | | | | | | | | | | | | | | |
| АЦБК-Инв 3 | 1.41 | 1 | 1500 | 9.95 | 14.04.2011 | 18.10.2007 | 100.70 | 100.55 | 100.70 | 0.25 | 0.10 | 0.10 | 20.72 | 9.88 | 1.19 | 8.88 | 0.52 | 0.48 |
| ГОТЭК-2 | 21.70 | 7 | 1500 | 11.50 | 18.06.2009 | 21.06.2007 | 100.27 | 100.10 | 100.49 | -0.05 | 0.01 | 0.18 | 32.77 | 11.47 | 1.00 | 9.89 | 0.21 | 0.19 |
| ДЗ-Фин -1 | 0.00 | 0 | 400 | 11.60 | 23.05.2008 | 25.05.2007 | 96.90 | 96.50 | 97.00 | 0.00 | 1.90 | 2.70 | 41.63 | 11.97 | 4.31 | 33.43 | 0.14 | 0.11 |
| НЛК 01 | 0.00 | 0 | 500 | 12.45 | 31.01.2008 | - | 100.00 | 99.60 | 100.00 | 0.00 | 0.00 | 0.10 | 21.15 | 12.45 | 12.78 | - | 0.80 | 0.71 |
| ПЭФ-Союз-1 | 0.00 | 0 | 300 | 10.00 | 09.10.2007 | - | 99.20 | - | - | 0.00 | 0.00 | -0.80 | 49.59 | 10.08 | 11.97 | - | 0.49 | 0.44 |
| Строительство, ипотека и недвижимость | | | | | | | | | | | | | | | | | | |
| АдаманФоб | 0.42 | 4 | 500 | 13.10 | 05.06.2008 | - | 100.00 | 99.90 | 100.35 | 0.00 | 0.09 | 0.00 | 42.35 | 13.10 | 12.59 | - | 1.08 | 0.96 |
| АдаманФ2об | 0.75 | 4 | 2000 | 11.25 | 20.05.2010 | 24.05.2007 | 99.90 | 99.90 | 100.00 | -0.15 | 0.09 | -0.20 | 12.64 | 11.26 | 0.53 | 11.84 | 0.14 | 0.12 |
| АИЖК 1об | 0.00 | 0 | 1070 | 11.00 | 01.12.2008 | - | 106.65 | 106.25 | - | 0.00 | -0.05 | -0.05 | 37370 | 10.31 | 6.78 | - | 1.52 | 1.42 |
| АИЖК 2об | 0.00 | 0 | 1500 | 11.00 | 01.02.2010 | - | 109.78 | 109.75 | 110.00 | 0.00 | -0.17 | -0.74 | 18.68 | 10.02 | 7.25 | - | 2.49 | 2.32 |
| АИЖК 3об | 0.00 | 0 | 2250 | 9.40 | 15.10.2010 | - | 105.05 | 104.80 | 105.30 | 0.00 | 0.00 | 0.00 | 20.35 | 8.95 | 7.18 | - | 2.07 | 1.93 |
| АИЖК 4об | 21.11 | 2 | 900 | 8.70 | 01.02.2012 | - | 105.55 | 105.25 | 105.70 | 0.15 | 0.20 | -0.35 | 14.78 | 8.24 | 7.53 | - | 3.97 | 3.69 |
| АИЖК 5об | 99.95 | 3 | 2200 | 7.35 | 15.10.2012 | - | 99.95 | 99.95 | 100.05 | 0.30 | -0.04 | -0.04 | 15.91 | 7.35 | 7.57 | - | 4.18 | 3.88 |
| АИЖК 6об | 35.09 | 2 | 2500 | 7.40 | 15.07.2014 | - | 100.25 | 100.25 | 100.40 | 0.25 | 0.00 | 0.25 | 16.02 | 7.38 | 7.55 | - | 4.98 | 4.63 |
| АИЖК 7об | 2.03 | 1 | 4000 | 7.68 | 15.07.2016 | - | 101.60 | 101.60 | 101.80 | 0.15 | 0.30 | 0.65 | 38.29 | 7.56 | 7.61 | - | 5.64 | 5.24 |
| АИЖК 8об | 317.75 | 13 | 5000 | 7.63 | 15.06.2018 | 15.03.2014 | 101.56 | 101.50 | 101.59 | | | | | | | | | |

| ВЫПУСКИ | ОБЪЕМЫ | | | ПОГАШЕНИЕ/ ВЫКУП | | | ЦЕНА | | | ИЗМЕНЕНИЕ,% | | | ДОХОДНОСТЬ,% | | | ДЮРАЦИЯ | | |
|----------------------------------|-------------------|--------------|------------------|------------------|------------|------------|--------------|---------|---------|-------------|--------|-------|--------------|---------|----------|----------|-----------|----------|
| | Оборот, млн. руб. | Число сделок | Объем, млн. руб. | Купон,% | Погашение | Оферта | Индиат. цена | Покупка | Продажа | день | неделя | месяц | НКД | Текущая | К погаш. | К оферте | Дюр. лет. | Мод. дюр |
| Химия и нефтехимия | | | | | | | | | | | | | | | | | | |
| ВМУ-Фин 01 | 1.28 | 2 | 1500 | 11.00 | 22.12.2009 | 25.12.2007 | 100.45 | 100.45 | 100.55 | 0.05 | 0.03 | 0.05 | 29.84 | 10.95 | 2.86 | 10.56 | 0.70 | 0.63 |
| Дорогобуж1 | 0.00 | 1 | 900 | 8.60 | 11.06.2008 | - | 100.05 | 100.06 | 100.44 | -0.20 | -0.20 | 0.05 | 26.39 | 8.60 | 8.72 | - | 1.13 | 1.04 |
| КуиБАЗот-2 | 75.27 | 4 | 2000 | 8.80 | 04.03.2011 | - | 100.34 | 100.00 | 100.50 | -0.01 | 0.09 | -0.01 | 6.27 | 8.77 | 8.88 | - | 3.38 | 3.10 |
| МарийНПЗ | 11.78 | 5 | 800 | 12.40 | 16.12.2008 | 19.06.2007 | 100.30 | 100.30 | 100.35 | 0.00 | -0.20 | 0.03 | 36.01 | 12.36 | 1.35 | 10.55 | 0.21 | 0.19 |
| НБ-РЕТАЛ-1 | 0.00 | 0 | 1000 | 9.90 | 09.12.2009 | 10.12.2008 | 100.00 | 99.70 | 100.00 | 0.00 | -0.49 | -0.49 | 30.38 | 9.90 | 6.51 | 10.13 | 1.55 | 1.41 |
| НИКОСХИМ 2 | 30.84 | 9 | 1500 | 12.30 | 20.08.2009 | 16.08.2007 | 101.10 | 101.05 | 101.15 | -0.05 | 0.19 | 0.44 | 16.18 | 12.17 | 1.46 | 9.52 | 0.36 | 0.33 |
| НИТОЛ 02 | 20.97 | 4 | 2200 | 11.75 | 15.12.2009 | - | 101.74 | 101.70 | 102.00 | -0.01 | -0.06 | 0.34 | 34.12 | 11.55 | 11.27 | - | 2.32 | 2.09 |
| НКНХ-03 об | 0.00 | 0 | 500 | 8.00 | 01.09.2007 | - | 100.36 | - | - | 0.00 | -0.04 | 0.16 | 1.81 | 7.97 | 7.28 | - | 0.41 | 0.38 |
| НКНХ-04 об | 0.00 | 0 | 1500 | 9.99 | 26.03.2012 | 02.04.2009 | 103.95 | - | - | 0.00 | 0.00 | -0.25 | 0.55 | 9.61 | 3.35 | 7.93 | 1.86 | 1.72 |
| САНОС-02об | 1.06 | 1 | 3000 | 10.00 | 10.11.2009 | 13.11.2007 | 105.50 | 105.50 | 106.00 | -0.15 | 0.15 | 0.70 | 38.63 | 9.48 | 7.77 | 0.95 | 0.59 | 0.58 |
| СИБУРХолд1 | 0.00 | 0 | 1500 | 7.70 | 01.11.2012 | 05.11.2009 | 100.25 | 100.20 | 100.35 | 0.00 | -0.10 | 0.25 | 30.80 | 7.68 | 3.76 | 7.73 | 2.33 | 2.16 |
| СНХЗ Фин 1 | 10.19 | 1 | 1000 | 10.70 | 29.09.2009 | 02.10.2007 | 99.90 | 99.80 | 99.95 | 0.00 | 0.00 | 0.05 | 0.29 | 10.71 | 2.23 | 10.91 | 0.50 | 0.45 |
| ТАИФ-Фин01 | 0.00 | 0 | 4000 | 8.42 | 09.09.2010 | 11.09.2008 | 99.88 | 99.75 | 99.90 | 0.00 | 0.88 | 0.06 | 4.61 | 8.43 | 3.73 | 8.69 | 1.38 | 1.27 |
| УХК обл | 0.00 | 0 | 500 | 10.50 | 21.01.2011 | 25.01.2008 | 100.55 | - | - | 0.00 | 0.00 | 0.00 | 19.56 | 10.44 | 2.18 | 10.14 | 0.77 | 0.70 |
| Добывающая промышленность | | | | | | | | | | | | | | | | | | |
| Белон 01 | 0.00 | 0 | 1500 | 9.10 | 03.06.2009 | - | 100.20 | 100.18 | 100.45 | 0.00 | 0.15 | 0.10 | 29.67 | 9.08 | 9.19 | - | 1.96 | 1.80 |
| Кокс 01 | 0.00 | 0 | 3000 | 8.95 | 16.07.2009 | - | 100.80 | 100.80 | 101.10 | 0.00 | -0.18 | 0.05 | 18.64 | 8.88 | 8.73 | - | 2.08 | 1.91 |
| ХайлендГФ1 | 5.34 | 14 | 750 | 12.75 | 02.04.2008 | - | 100.53 | 100.50 | 100.75 | 0.03 | 0.03 | 1.03 | 0.00 | 12.68 | 12.75 | - | 0.92 | 0.82 |
| Финансовый сектор | | | | | | | | | | | | | | | | | | |
| Абсолют 02 | 80.20 | 12 | 1000 | 9.70 | 30.06.2008 | 02.07.2007 | 100.23 | - | - | -0.02 | -0.02 | -0.07 | 0.53 | 9.68 | 1.75 | 8.73 | 0.24 | 0.22 |
| АК БАРС-02 | 69.91 | 3 | 1500 | 8.25 | 22.01.2009 | 26.07.2007 | 99.97 | 99.97 | 100.10 | 0.00 | -0.03 | -0.13 | 15.60 | 8.25 | 1.45 | 8.22 | 0.31 | 0.29 |
| БанкСЮНО31 | 14.17 | 15 | 1000 | 9.25 | 24.04.2008 | - | 101.79 | 101.65 | 101.79 | -0.03 | 0.18 | 0.11 | 17.49 | 9.09 | 7.68 | - | 1.00 | 0.93 |
| БанкСЮНО302 | 0.00 | 0 | 2000 | 8.37 | 05.10.2009 | 04.10.2007 | 100.00 | 99.90 | 100.00 | 0.00 | 0.00 | 0.00 | 0.00 | 8.37 | 8.54 | 8.54 | 0.48 | 0.44 |
| ВТБ - 4 об | 0.00 | 0 | 5000 | 6.30 | 19.03.2009 | 20.03.2008 | 100.15 | - | - | 0.00 | 0.00 | 0.00 | 2.24 | 6.29 | 3.08 | 6.23 | 0.95 | 0.89 |
| ВТБ - 5 об | 0.00 | 0 | 15000 | 6.20 | 17.10.2013 | 26.04.2007 | 100.35 | - | - | 0.00 | 0.00 | 0.00 | 11.72 | 6.18 | 0.00 | 0.39 | 0.06 | 0.06 |
| ВТБ - 6 об | 0.00 | 0 | 15000 | 6.50 | 06.07.2016 | 18.07.2007 | 100.40 | - | - | 0.00 | 0.00 | 0.00 | -0.05 | 13.71 | 6.47 | 0.16 | 5.18 | 0.28 |
| Газбанк 01 | 0.00 | 0 | 750 | 10.50 | 25.11.2008 | 22.05.2007 | 100.15 | 100.05 | 100.18 | 0.00 | 0.15 | 0.15 | 38.55 | 10.50 | 4.14 | 10.11 | 0.13 | 0.12 |
| ГазпромБ 1 | 9.94 | 1 | 5000 | 7.10 | 27.01.2011 | - | 99.40 | 99.35 | 99.46 | 0.03 | 0.18 | 0.39 | 12.06 | 7.14 | 7.41 | - | 3.37 | 3.14 |
| ГазпромБ 2 | 0.00 | 0 | 5000 | 6.54 | 20.11.2013 | 28.11.2007 | 100.10 | 100.15 | 100.25 | 0.00 | 0.00 | 0.10 | 22.58 | 6.53 | 6.63 | 6.47 | 0.64 | 0.60 |
| ДельтаКр-1 | 0.00 | 0 | 1500 | 7.09 | 01.12.2009 | - | 100.50 | - | - | 0.00 | 0.00 | 0.00 | 23.31 | 7.05 | 6.99 | - | 2.42 | 2.26 |
| Зенит Зобл | 31.55 | 7 | 2000 | 8.39 | 16.02.2009 | - | 100.25 | 100.24 | 100.42 | 0.34 | 0.31 | 0.50 | 11.03 | 8.40 | 8.59 | - | 1.76 | 1.62 |
| Зенит Зобл | 183.50 | 11 | 3000 | 8.45 | 09.11.2011 | 14.11.2007 | 100.25 | 100.19 | 100.30 | 0.13 | 0.10 | -0.01 | 32.41 | 8.43 | 1.10 | 8.16 | 0.59 | 0.55 |
| Кедр-01 | 0.00 | 0 | 450 | 11.50 | 05.10.2007 | - | 100.00 | - | - | 0.00 | 0.00 | 0.00 | 28.04 | 11.50 | 12.00 | - | 0.48 | 0.43 |
| Кедр-02 | 0.00 | 0 | 1000 | 11.15 | 15.09.2009 | 18.03.2008 | 100.10 | - | - | 0.00 | 0.05 | 0.30 | 4.58 | 11.14 | 4.52 | 11.50 | 0.92 | 0.82 |
| КИТФинБанк | 9.20 | 9 | 2000 | 10.00 | 18.12.2008 | - | 102.79 | 102.61 | 102.79 | 0.20 | 0.42 | 0.48 | 29.59 | 9.73 | 8.37 | - | 1.57 | 1.45 |
| КМБ-Банк2 | 0.00 | 0 | 3400 | 7.75 | 30.11.2011 | 03.12.2008 | 100.65 | - | - | 0.00 | 0.00 | 0.15 | 25.27 | 7.70 | 2.76 | 7.45 | 1.56 | 1.45 |
| МастерБ-2 | 1.61 | 3 | 1000 | 11.75 | 23.05.2008 | 25.05.2007 | 100.10 | 100.10 | 100.25 | 0.00 | -0.08 | -0.05 | 42.17 | 11.74 | 1.37 | 10.58 | 0.14 | 0.13 |
| МастерБ-3 | 0.00 | 0 | 1200 | 11.75 | 30.11.2011 | 05.12.2007 | 100.34 | 100.27 | 100.45 | 0.00 | 0.02 | 0.09 | 38.31 | 11.71 | 1.68 | 11.47 | 0.64 | 0.58 |
| МДМ-Банк03 | 0.00 | 0 | 6000 | 7.60 | 01.10.2009 | 04.10.2007 | 100.25 | - | - | 0.00 | 0.00 | 0.00 | 37.69 | 7.58 | 1.45 | 7.21 | 0.48 | 0.45 |
| МКБ 02обл | 2.34 | 5 | 1000 | 10.40 | 04.06.2009 | 06.12.2007 | 100.20 | 100.15 | 100.38 | -0.20 | -0.05 | 0.00 | 33.62 | 10.38 | 3.23 | 10.29 | 0.65 | 0.59 |
| ММБ 02обл. | 0.00 | 0 | 3000 | 6.50 | 11.02.2009 | 13.02.2008 | 100.23 | - | - | 0.00 | 0.00 | 0.00 | 8.73 | 6.49 | 2.95 | 6.31 | 0.85 | 0.80 |
| МоскомЦБ | 0.00 | 0 | 1000 | 9.30 | 10.12.2008 | - | 100.55 | 100.55 | 100.67 | 0.00 | -0.15 | -0.13 | 30.32 | 9.25 | 3.45 | - | 1.58 | 1.52 |
| НОМОС 0в | 0.00 | 0 | 800 | 10.03 | 16.08.2007 | - | 100.60 | 100.52 | 100.73 | 0.00 | -0.10 | -0.20 | 13.19 | 9.97 | 8.24 | - | 0.37 | 0.34 |
| НОМОС 7в | 178.63 | 13 | 3000 | 8.25 | 16.06.2009 | 18.12.2007 | 100.28 | 100.26 | 100.35 | 0.02 | -0.07 | -0.07 | 23.96 | 8.23 | 2.58 | 7.96 | 0.69 | 0.64 |
| Петрокомб2 | 16.08 | 3 | 3000 | 8.50 | 31.08.2009 | - | 100.50 | 100.41 | 100.54 | 0.10 | 0.44 | 0.70 | 8.15 | 8.46 | 8.43 | - | 2.21 | 2.04 |
| ПРББ-5 | 0.00 | 0 | 1000 | 9.69 | 29.04.2009 | 02.09.2007 | 100.35 | 100.27 | 100.36 | 0.00 | 0.45 | 1.75 | 40.88 | 9.66 | 8.98 | 9.03 | 0.40 | 0.37 |
| РОСБАНК-1 | 6.85 | 7 | 3000 | 7.89 | 15.02.2009 | - | 101.10 | 100.80 | 101.00 | 0.45 | 0.15 | 0.60 | 10.59 | 7.80 | 7.27 | - | 1.76 | 1.64 |
| РосселхБ 2 | 30.57 | 2 | 7000 | 7.85 | 16.02.2011 | - | 101.90 | 101.85 | 102.00 | 0.15 | 0.01 | 0.15 | 9.03 | 7.70 | 7.48 | - | 3.35 | 3.12 |
| РосселхозБ | 0.00 | 0 | 3000 | 7.20 | 04.06.2008 | - | 100.25 | - | - | 0.00 | 0.00 | 0.00 | 5.52 | 7.18 | 7.16 | - | 1.13 | 1.05 |
| РусСтанд-3 | 0.01 | 1 | 2000 | 8.40 | 22.08.2007 | - | 100.20 | 100.10 | - | 0.11 | 0.05 | 0.43 | 9.67 | 8.38 | 7.79 | - | 0.38 | 0.36 |
| РусСтанд-4 | 51.09 | 2 | 3000 | 8.25 | 03.03.2008 | - | 100.15 | 100.01 | 100.25 | 0.14 | 0.10 | 0.10 | 7.23 | 8.24 | 8.23 | - | 0.90 | 0.83 |
| РусСтанд-5 | 226.34 | 7 | 5000 | 8.50 | 09.09.2010 | 11.09.2008 | 100.30 | 100.20 | 100.30 | 0.15 | 0.19 | 0.40 | 4.66 | 8.47 | 3.63 | 8.44 | 1.38 | 1.27 |
| РусСтанд-6 | 0.00 | 0 | 6000 | 8.10 | 09.02.2011 | 15.08.2007 | 100.10 | 99.75 | - | 0.00 | 0.00 | 0.00 | 10.87 | 8.09 | 0.75 | 7.73 | 0.36 | 0.34 |
| РусСтанд-7 | 21.08 | 2 | 5000 | 8.50 | 20.09.2011 | 25.03.2008 | 100.15 | 99.67 | 100.45 | -0.05 | -0.35 | 0.50 | 1.86 | 8.49 | 1.89 | 8.51 | 0.96 | 0.88 |
| РусьБанк-1 | 134.07 | 13 | 1400 | 10.00 | 19.03.2009 | - | 101.82 | 101.78 | 101.82 | 0.29 | 0.67 | 1.68 | 3.56 | 9.82 | 9.16 | - | 1.82 | 1.67 |
| Русфинанс1 | 0.00 | 0 | 1500 | 7.65 | 02.12.2008 | - | 101.15 | - | - | 0.00 | 0.00 | 0.00 | 25.15 | 7.56 | 7.02 | - | 1.56 | 1.46 |
| Русфинанс2 | 0.00 | 0 | 1500 | 7.50 | 02.12.2008 | - | 100.00 | - | - | 0.00 | 0.00 | 0.00 | 24.66 | 7.50 | 7.63 | - | 1.56 | 1.45 |
| СевКазна-1 | 0.00 | 0 | 1000 | 10.75 | 01.10.2009 | 04.10.2007 | 100.15 | - | - | 0.00 | 0.00 | 0.00 | 26.51 | 10.73 | 2.16 | 10.85 | 0.48 | 0.43 |
| СобинБ 01 | 0.00 | 0 | 1047.55 | 12.00 | 13.05.2009 | 14.11.2007 | 100.10 | - | 100.10 | 0.00 | 0.05 | 0.05 | 46.03 | 11.99 | 3.56 | 12.12 | 0.59 | 0.52 |
| Солидарн-1 | 0.00 | 0 | 1000 | 10.75 | 01.12.2009 | 04.12.2007 | 100.30 | 100.00 | 100.30 | 0.00 | 0.01 | | | | | | | |

| ЭМИТЕНТЫ | ОБЪЁМ | | ПОГАШЕНИЕ | | ЦЕНА | | ИЗМЕНЕНИЕ,% | | | ДОХОДНОСТЬ,% | | | РЕЙТИНГ | | | ДЮРАЦИЯ | |
|------------------------------------|-------------|---------|------------|-------------------|---------|---------|-------------|--------|-------|--------------|---------|-------------------|---------|---------|-------|-----------|----------|
| | Объем, млн. | Купон,% | Погашение | Дней до погашения | Покупка | Продажа | день | неделю | месяц | К погаш. | Текущая | Спрэд к benchmark | S&P | Moody's | Fitch | Дюр. лет. | Мод. дюр |
| Суверенные еврооблигации | | | | | | | | | | | | | | | | | |
| Россия 07 | \$ 2 400 | 10.000 | 26.06.2007 | 82 | 100.88 | 100.94 | 0.00 | -0.06 | -0.31 | 5.59 | 9.91 | 98 | BBB+ | Baa2 | BBB+ | 0.21 | 0.21 |
| Россия 10 | \$ 2 718 | 8.250 | 31.03.2010 | 1091 | 104.69 | 104.94 | 0.00 | 0.48 | 0.48 | 5.33 | 7.88 | 78 | BBB+ | Baa2 | BBB+ | 1.63 | 1.59 |
| Россия 18 | \$ 3 466 | 11.000 | 24.07.2018 | 4128 | 143.94 | 144.31 | -0.04 | -0.09 | 0.17 | 5.68 | 7.64 | 103 | BBB+ | Baa2 | BBB+ | 7.40 | 7.20 |
| Россия 30 | \$ 19 526 | 5.000 | 31.03.2030 | 8396 | 113.44 | 113.56 | 0.11 | -0.05 | 0.17 | 5.67 | 4.41 | 101 | BBB+ | Baa2 | BBB+ | 7.29 | 7.09 |
| Россия 28 | \$ 2 500 | 12.750 | 24.06.2028 | 7751 | 181.50 | 182.19 | 0.03 | 0.00 | 0.28 | 5.94 | 7.02 | 128 | BBB+ | Baa2 | BBB+ | 10.50 | 10.20 |
| Облигации Минфина РФ | | | | | | | | | | | | | | | | | |
| MINFIN 8 | \$ 1 322 | 3.000 | 14.11.2007 | 223 | 97.00 | 98.00 | 0.00 | 0.00 | -0.77 | 6.26 | 3.09 | 0 | BBB+ | Baa2 | BBB+ | 2.78 | 2.58 |
| MINFIN 5 | \$ 2 167 | 3.000 | 14.05.2008 | 405 | 97.19 | 97.19 | 0.00 | 0.13 | 0.26 | 6.24 | 3.09 | 0 | BBB+ | Baa2 | BBB+ | 3.76 | 3.57 |
| MINFIN 7 | \$ 1 750 | 3.000 | 14.05.2011 | 1500 | 90.75 | 91.25 | -0.14 | -0.34 | 0.00 | 6.91 | 3.31 | 0 | BBB+ | Baa2 | BBB+ | 6.20 | 5.85 |
| Облигации Aries | | | | | | | | | | | | | | | | | |
| ARIES 01 | € 2 000 | 6.919 | 25.10.2007 | 203 | 102.05 | 102.15 | 0.02 | -0.07 | -0.39 | 3.51 | 6.78 | -60 | BBB+ | Baa2 | BBB+ | | 2.63 |
| ARIES 02 | € 1 000 | 7.750 | 25.10.2009 | 934 | 108.09 | 108.27 | 0.01 | -0.28 | -0.51 | 4.30 | 7.17 | 26 | BBB+ | Baa2 | BBB+ | 2.34 | 2.24 |
| ARIES 03 | \$ 2 436 | 9.600 | 25.10.2014 | 2760 | 127.64 | 127.96 | 0.06 | -0.38 | -0.58 | 5.13 | 7.52 | 48 | BBB+ | Baa2 | BBB+ | 5.60 | 5.46 |
| Муниципальные еврооблигации | | | | | | | | | | | | | | | | | |
| Москва 11 | € 374 | 6.450 | 12.10.2011 | 1651 | 106.05 | 106.46 | -0.07 | -0.17 | -0.44 | 4.91 | 6.08 | 86 | BBB+ | Baa1 | BBB+ | 3.95 | 3.77 |
| Татарстан 15 | € 250 | 7.700 | 03.08.2015 | 3042 | 102.34 | 102.69 | 0.30 | 0.00 | 1.55 | 7.32 | 7.52 | 266 | BB- | Ba1 | BB+ | 6.23 | 6.01 |
| Корпоративные еврооблигации | | | | | | | | | | | | | | | | | |
| Алроса 08 | \$ 500 | 8.125 | 06.05.2008 | 397 | 102.18 | 102.40 | 0.00 | 0.00 | -0.26 | 5.98 | 7.95 | 91 | BB- | Ba2 | | 1.01 | 0.98 |
| Алроса 14 | \$ 800 | 8.875 | 17.11.2014 | 2783 | 115.10 | 115.60 | 0.03 | -0.12 | 0.22 | 6.34 | 7.71 | 179 | BB- | Ba2 | | 5.66 | 5.49 |
| Вимм-Билль-Данн 08 | \$ 150 | 8.500 | 21.05.2008 | 412 | 101.52 | 102.12 | 0.00 | -0.04 | 0.39 | 7.05 | 8.37 | 196 | B+ | B1 | | 1.05 | 1.02 |
| Вымпелком 09 | \$ 450 | 10.000 | 16.06.2009 | 803 | 107.51 | 108.01 | -0.01 | 0.05 | 0.05 | 6.25 | 9.30 | 164 | BB+ | Ba2 | | 1.96 | 1.91 |
| Вымпелком 10 | \$ 300 | 8.000 | 11.02.2010 | 1043 | 104.03 | 104.52 | 0.00 | 0.00 | 0.41 | 6.42 | 7.69 | 186 | BB+ | Ba2 | | 2.57 | 2.49 |
| Вымпелком 11 | \$ 300 | 8.375 | 22.10.2011 | 1661 | 106.49 | 107.08 | 0.00 | 0.00 | 0.00 | 6.69 | 7.86 | 214 | BB- | | B+ | 3.75 | 3.63 |
| ГАЗПРОМ 07 | \$ 500 | 9.125 | 25.04.2007 | 20 | 100.11 | 100.13 | -0.01 | -0.03 | 0.06 | 6.04 | 9.11 | 96 | BBB | A3 | BBB- | 0.04 | 0.04 |
| ГАЗПРОМ 09 | \$ 700 | 10.500 | 21.10.2009 | 930 | 111.89 | 112.19 | 0.04 | -0.08 | -0.18 | 5.41 | 9.38 | 81 | BBB | A3 | BBB- | 2.21 | 2.15 |
| ГАЗПРОМ 10 | \$ 1 000 | 7.800 | 27.09.2010 | 1271 | 109.66 | 109.95 | -0.04 | -0.15 | -0.12 | 4.70 | 7.11 | 66 | BBB | A3 | BBB- | 3.07 | 2.93 |
| ГАЗПРОМ 12 | \$ 1 000 | 4.560 | 09.12.2012 | 2075 | 97.82 | 98.32 | 0.02 | -0.13 | -0.02 | 5.01 | 4.66 | 95 | BBB | A3 | BBB- | 5.04 | 4.80 |
| ГАЗПРОМ 13-1 | \$ 1 750 | 9.625 | 01.03.2013 | 2157 | 118.17 | 118.44 | -0.01 | 0.01 | -0.10 | 5.92 | 8.15 | 137 | BBB | A3 | BBB- | 4.71 | 4.57 |
| ГАЗПРОМ 13-2 | \$ 1 222 | 4.505 | 22.07.2013 | 2300 | 96.78 | 97.77 | 0.11 | -0.15 | -0.30 | 5.76 | 4.65 | 120 | BBB | A3 | BBB- | 2.64 | 2.57 |
| ГАЗПРОМ 13-3 | \$ 647 | 5.625 | 22.07.2013 | 2300 | 99.75 | 100.03 | 0.04 | -15.97 | 0.20 | 5.73 | 5.64 | 118 | BBB | A3 | BBB- | 2.28 | 2.22 |
| ГАЗПРОМ 15 | \$ 1 000 | 5.875 | 01.06.2015 | 2979 | 103.70 | 104.04 | 0.08 | -0.17 | -0.17 | 5.30 | 5.67 | 123 | BBB | A3 | BBB- | 6.42 | 6.10 |
| ГАЗПРОМ 20 | \$ 1 250 | 7.201 | 01.02.2020 | 4685 | 104.88 | 105.20 | 0.04 | -0.36 | -0.12 | 5.98 | 6.87 | 142 | BBB | A3 | BBB- | 4.04 | 3.92 |
| ГАЗПРОМ 34 | \$ 1 000 | 8.625 | 28.04.2034 | 9885 | 127.92 | 128.38 | -0.30 | 0.26 | 0.34 | 6.43 | 6.74 | 158 | BBB | A3 | BBB- | 12.13 | 11.75 |
| Галерея 13 | \$ 175 | 10.125 | 15.05.2013 | 2232 | 97.75 | 98.25 | 0.00 | -2.25 | -2.25 | 10.63 | 10.36 | 609 | | | | 4.49 | 4.27 |
| Джей-Эф-Си 07 | \$ 60 | 9.750 | 10.04.2007 | 5 | 100.00 | 100.50 | - | 0.00 | 0.00 | 9.41 | 9.75 | 448 | B- | | | 0.13 | 0.13 |
| Дон-Строй, 10 | € 150 | 10.000 | 01.11.2010 | 1306 | 99.75 | 100.25 | - | - | - | 10.08 | 10.03 | 555 | | | | 2.95 | 2.81 |
| Евразхолдинг 09 | \$ 300 | 10.875 | 03.08.2009 | 851 | 109.16 | 109.54 | -0.01 | -0.16 | 0.40 | 6.54 | 9.96 | 192 | BB- | B2 | BB | 2.08 | 2.02 |
| Евразхолдинг 15 | \$ 750 | 8.250 | 10.11.2015 | 3141 | 102.13 | 0.00 | -0.03 | -0.24 | 0.22 | 7.90 | 8.08 | 325 | BB- | B2 | BB | 6.14 | 5.90 |
| Мегафон 09 | \$ 375 | 8.000 | 10.12.2009 | 980 | 103.85 | 104.15 | 0.03 | -0.02 | 0.06 | 6.40 | 7.70 | 185 | BB | | BB+ | 2.40 | 2.32 |
| ММК 08 | \$ 300 | 8.000 | 21.10.2008 | 565 | 102.17 | 102.66 | 0.00 | -0.07 | -0.27 | 6.48 | 7.83 | 188 | BB | Ba3 | BB- | 1.42 | 1.37 |
| МТС 08 | \$ 400 | 9.750 | 30.01.2008 | 300 | 103.00 | 103.25 | 0.08 | -0.09 | 0.10 | 5.85 | 9.47 | 76 | BB- | Ba3 | | 0.78 | 0.76 |
| МТС 10 | \$ 400 | 8.375 | 14.10.2010 | 1288 | 105.87 | 106.20 | -0.03 | 0.08 | 0.68 | 6.44 | 7.91 | 190 | BB- | Ba3 | | 3.02 | 2.93 |
| МТС 12 | \$ 400 | 8.000 | 28.01.2012 | 1759 | 105.90 | 106.20 | 0.00 | -0.15 | 0.71 | 6.54 | 7.55 | 199 | BB- | Ba3 | | 4.04 | 3.92 |
| НОРНИКЕЛЬ, 09 | \$ 500 | 7.125 | 30.09.2009 | 909 | 102.99 | 103.40 | 0.02 | -0.08 | 0.23 | 5.81 | 6.92 | 121 | BBB- | Baa2 | BBB- | 2.31 | 2.25 |
| РЖД 30 | 1000 руб | 11.000 | 30.06.2012 | 1913 | 101.38 | 101.75 | 0.00 | 0.00 | 0.00 | 10.69 | 10.85 | 406 | BBB+ | A3 | BBB+ | 4.49 | 4.37 |
| Северсталь 09 | € 325 | 8.625 | 24.02.2009 | 691 | 104.01 | 104.19 | -0.04 | 0.03 | 0.23 | 6.31 | 8.29 | 169 | BB- | | BB- | 1.75 | 1.70 |
| Северсталь 14 | \$ 375 | 9.250 | 19.04.2014 | 2571 | 108.13 | 109.13 | 0.01 | -0.01 | 0.23 | 7.73 | 8.55 | 318 | BB- | | BB- | 5.19 | 4.99 |
| Сибнефть 09 | \$ 500 | 10.750 | 15.01.2009 | 651 | 108.17 | 108.47 | -0.14 | -0.07 | -0.47 | 5.79 | 9.94 | 118 | BB+ | Ba1 | | 1.62 | 1.58 |
| Система 08 | \$ 350 | 10.250 | 14.04.2008 | 375 | 103.77 | 103.92 | -0.01 | -0.10 | 0.04 | 6.33 | 9.88 | 126 | BB- | | B+ | 0.94 | 0.91 |
| Система 11 | \$ 350 | 8.875 | 28.01.2011 | 1394 | 105.50 | 106.50 | 0.01 | 0.04 | 0.65 | 7.19 | 8.41 | 264 | BB- | | B+ | 3.27 | 3.16 |
| Ситроникс 09 | \$ 200 | 7.875 | 02.03.2009 | 697 | 100.53 | 101.36 | 0.00 | 0.14 | 0.55 | 7.56 | 7.83 | 296 | | | B- | 1.78 | 1.72 |
| ТНК 07 | \$ 700 | 11.000 | 06.11.2007 | 215 | 102.83 | 103.01 | -0.02 | -0.10 | -0.23 | 5.86 | 10.70 | 79 | BB+ | | BBB- | 0.54 | 0.53 |
| Транснефть-2014 | \$ 1 300 | 5.670 | 05.03.2014 | 2526 | 99.00 | 99.47 | 0.02 | -0.25 | -0.09 | 5.85 | 5.73 | 130 | BBB+ | A2 | | 5.77 | 5.61 |

Источники: REUTERS

| ЭМИТЕНТЫ | ОБЪЁМ | | ПОГАШЕНИЕ | | ЦЕНА | | ИЗМЕНЕНИЕ,% | | | ДОХОДНОСТЬ,% | | | РЕЙТИНГ | | | ДЮРАЦИЯ | | |
|------------------------------------------|-------------|---------|------------|-------------------|---------|---------|-------------|--------|-------|--------------|---------|-------------------|---------|---------|-------|-----------|----------|-------|
| | Объем, млн. | Купон,% | Погашение | Дней до погашения | Покупка | Продажа | день | неделю | месяц | К погаш. | Текущая | Спрэд к benchmark | S&P | Moody's | Fitch | Дюр. лет. | Мод. дюр | |
| Еврооблигации финансового сектора | | | | | | | | | | | | | | | | | | |
| Абсолют 09 | \$ | 200 | 8.75 | 07.04.2009 | 733 | 99.75 | 100.25 | 0.12 | 0.00 | -0.38 | 8.89 | 8.77 | 428 | B1 | B | 1.87 | 1.79 | |
| АК БАРС 08 | \$ | 175 | 8 | 27.10.2008 | 571 | 99.69 | 100.44 | 0.00 | 0.02 | 0.08 | 8.21 | 8.02 | 361 | | BB- | 1.44 | 1.38 | |
| Альфа-банк 08 | \$ | 250 | 7.75 | 02.07.2008 | 454 | 100.80 | 101.38 | 0.05 | 0.16 | 0.10 | 7.04 | 7.69 | 196 | BB | BB- | 1.17 | 1.13 | |
| Альфа-банк 15 | \$ | 225 | 8.625 | 09.12.2015 | 3170 | 100.38 | 0.00 | 0.04 | 0.01 | -0.21 | 8.50 | 8.59 | 395 | BB | BB- | 3.13 | 3.00 | |
| Альфа-Банк, 09 | \$ | 400 | 7.875 | 10.10.2009 | 919 | 100.75 | 101.42 | 0.00 | -0.04 | 0.09 | 7.54 | 7.82 | 300 | BB- | Ba2 | B+ | 2.32 | 2.24 |
| Альфа-Банк, Каз-н 17 | \$ | 300 | 8.635 | 22.02.2017 | 3611 | 99.40 | 99.85 | -0.06 | 0.00 | -0.44 | 8.72 | 8.69 | 407 | | | 6.76 | 6.48 | |
| Банк Москвы 13 | \$ | 500 | 7.335 | 13.05.2013 | 2230 | 104.11 | 104.66 | -0.13 | -0.22 | 0.62 | 6.51 | 7.05 | 196 | | Baa2 | BBB | 6.76 | 6.48 |
| Банк Москвы 15 | \$ | 300 | 7.5 | 25.11.2015 | 3156 | 102.96 | 103.12 | 0.09 | -0.25 | 0.33 | 6.57 | 7.28 | 202 | | Baa2 | BBB | 3.16 | 3.06 |
| Банк Москвы, 09 | \$ | 250 | 8 | 28.09.2009 | 907 | 104.93 | 105.16 | 0.01 | 0.01 | 0.19 | 5.82 | 7.62 | 122 | | BBB | 2.28 | 2.22 | |
| Банк Москвы, 09 | 5000 rub | 7.25 | 25.11.2009 | 965 | 101.50 | 101.88 | 0.00 | 0.00 | 0.20 | 6.62 | 7.14 | 39 | | | | 2.40 | 2.32 | |
| Банк Москвы, 10 | \$ | 300 | 7.375 | 26.11.2010 | 1331 | 104.49 | 105.02 | -0.01 | -0.19 | 0.39 | 5.98 | 7.06 | 144 | | Baa2 | BBB | 3.18 | 3.09 |
| Банк Союз, 10 | \$ | 125 | 9.375 | 16.02.2010 | 1048 | 99.52 | 100.27 | -0.05 | -0.21 | -0.26 | 9.56 | 9.42 | 501 | B- | | 2.53 | 2.42 | |
| БИН Банк 09 | \$ | 200 | 9.5 | 18.05.2009 | 774 | 99.30 | 100.14 | 0.00 | -0.12 | 0.11 | 9.87 | 9.57 | 527 | B- | | B- | 1.89 | 1.80 |
| ВТБ 07 | \$ | 300 | 8.26 | 30.07.2007 | 116 | 100.00 | 202.39 | -0.07 | 0.00 | -0.22 | 8.32 | 8.26 | -10991 | BBB+ | A2 | BBB+ | | 2.45 |
| ВТБ 08 | \$ | 550 | 6.875 | 11.12.2008 | 616 | 101.85 | 102.25 | 0.07 | 0.00 | 0.30 | 5.69 | 6.75 | 108 | BBB+ | A2 | BBB+ | 1.57 | 1.53 |
| ВТБ 11 | \$ | 450 | 7.5 | 12.10.2011 | 1651 | 106.70 | 107.09 | 0.06 | -0.02 | 0.72 | 5.79 | 7.03 | 124 | | | | 3.79 | 3.69 |
| ВТБ 15 | \$ | 750 | 6.315 | 04.02.2015 | 2862 | 102.35 | 102.74 | 0.00 | -0.19 | 0.62 | 5.40 | 6.17 | 84 | BBB+ | A2 | BBB+ | 2.60 | 2.53 |
| ВТБ 35 | \$ | 1000 | 6.25 | 30.06.2035 | 10313 | 103.11 | 104.00 | 0.08 | -0.30 | 1.29 | 6.02 | 6.06 | 117 | BBB+ | A2 | BBB+ | 13.61 | 13.21 |
| Газпромбанк 08 | \$ | 1050 | 7.25 | 30.10.2008 | 574 | 102.07 | 102.22 | -0.04 | -0.07 | 0.01 | 5.83 | 7.10 | 123 | | | | 1.45 | 1.41 |
| Газпромбанк 11 | \$ | 300 | 7.97 | 15.06.2011 | 1532 | 106.51 | 107.13 | -0.05 | 0.40 | 0.63 | 6.16 | 7.48 | 152 | BBB- | | | 3.65 | 3.44 |
| Газпромбанк 15 | \$ | 1000 | 6.5 | 23.09.2015 | 3093 | 99.77 | 100.19 | -0.08 | -0.06 | 0.03 | 6.54 | 6.51 | 188 | BBB- | | | 6.62 | 6.41 |
| Импексбанк 07 | \$ | 100 | 9 | 29.06.2007 | 85 | 100.60 | 100.83 | -0.02 | -0.03 | -0.19 | 6.08 | 8.95 | 103 | WR | | WR | 0.22 | 0.22 |
| МБРР 08 | \$ | 150 | 8.625 | 03.03.2008 | 333 | 100.74 | 101.12 | 0.00 | 0.00 | 0.06 | 7.74 | 8.56 | 267 | | | B | 0.88 | 0.85 |
| МКБ, 09 | \$ | 100 | 9.5 | 21.10.2009 | 930 | 99.75 | 100.74 | 0.09 | 0.00 | -0.41 | 10.19 | 9.52 | 565 | | | B- | 2.20 | 2.10 |
| Моснарбанк 07 | \$ | 200 | 7.15 | 05.10.2007 | 183 | 100.65 | 100.70 | 0.02 | 0.34 | 0.31 | 5.88 | 7.10 | 43 | | | BBB | | |
| Моснарбанк 08 | \$ | 150 | 4.375 | 30.06.2008 | 452 | 98.23 | 98.51 | 0.05 | 0.98 | 1.06 | 5.89 | 4.45 | 82 | | | BBB | 1.19 | 1.15 |
| Петрокоммерц 09 | \$ | 225 | 8 | 23.03.2009 | 718 | 99.59 | 99.98 | 0.05 | 0.19 | 0.18 | 8.23 | 8.03 | 363 | B+ | Ba3 | | 1.84 | 1.77 |
| Промсвязьбанк 10 | \$ | 200 | 8.5 | 04.10.2010 | 1278 | 99.60 | 100.30 | 0.05 | -0.15 | -1.19 | 8.63 | 8.53 | 409 | | | | 3.08 | 2.96 |
| Промстройбанк 15 | \$ | 400 | 6.2 | 29.09.2015 | 3099 | 100.14 | 100.64 | -0.01 | 0.03 | 0.28 | 6.15 | 6.19 | 160 | | A2 | BBB | 3.17 | 3.08 |
| Ренессанс Капитал 08 | \$ | 100 | 8 | 31.10.2008 | 575 | 100.00 | 0.00 | - | 0.00 | 0.00 | 7.99 | 8.00 | 340 | BB- | Ba3 | BB- | 1.77 | 1.70 |
| Росбанк, 07 | \$ | 150 | 7.625 | 09.07.2007 | 95 | 100.13 | 100.37 | -0.01 | 0.00 | -0.11 | 6.96 | 7.62 | 188 | B+ | | B+ | 0.25 | 0.24 |
| Росбанк, 09 | \$ | 225 | 9.75 | 24.09.2009 | 903 | 103.89 | 104.39 | -0.01 | 0.22 | 0.23 | 7.31 | 9.38 | 278 | B+ | | B+ | 1.60 | 1.57 |
| РосБР 08 | \$ | 170 | 6.5 | 11.08.2008 | 494 | 100.64 | 100.97 | 0.00 | -0.12 | -0.09 | 5.99 | 6.46 | 137 | BBB+ | Baa2 | | 1.29 | 1.25 |
| Россельхозбанк 11 | \$ | 350 | 6.875 | 29.11.2010 | 1334 | 103.00 | 103.50 | 0.00 | -0.40 | 0.29 | 5.94 | 6.67 | 140 | | A3 | BBB+ | 3.21 | 3.12 |
| Россельхозбанк 13 | \$ | 700 | 7.175 | 16.05.2013 | 2233 | 105.66 | 106.24 | 0.02 | 0.13 | 1.05 | 6.05 | 6.79 | 150 | | A3 | BBB+ | 4.95 | 4.81 |
| Русс. Станд 07 | \$ | 300 | 8.75 | 14.04.2007 | 9 | 100.00 | 100.15 | 0.00 | 0.00 | -0.19 | 8.39 | 8.75 | 332 | B+ | Ba2 | | 0.01 | 0.01 |
| Русс. Станд 07 | \$ | 300 | 7.8 | 28.09.2007 | 176 | 100.21 | 100.42 | 0.00 | 0.07 | -0.08 | 7.31 | 7.78 | 227 | B+ | Ba2 | | 0.46 | 0.45 |
| Русс. Станд 08 | \$ | 300 | 8.125 | 21.04.2008 | 382 | 99.92 | 100.49 | 0.05 | -0.26 | -0.33 | 8.20 | 8.13 | 314 | B+ | Ba2 | | 0.97 | 0.94 |
| Русс. Станд 10 | \$ | 500 | 7.5 | 07.10.2010 | 1281 | 95.88 | 0.00 | - | - | - | 8.90 | 7.82 | 436 | B+ | Ba2 | | 3.12 | 2.99 |
| Русс. Станд 11 | \$ | 350 | 8.625 | 05.05.2011 | 1491 | 99.15 | 100.15 | 0.25 | 0.39 | 0.49 | 8.88 | 8.70 | 433 | B+ | Ba2 | | 3.39 | 3.25 |
| Русс. Станд 15 | \$ | 200 | 8.875 | 16.12.2015 | 3177 | 97.76 | 98.76 | 0.13 | 0.04 | -0.55 | 9.60 | 9.08 | 506 | B+ | Ba2 | | 3.13 | 2.99 |
| Сбербанк 13 | \$ | 500 | 6.48 | 15.05.2013 | 2232 | 103.75 | 104.25 | 0.03 | 0.10 | 0.86 | 5.74 | 6.25 | 119 | | A2 | BBB+ | 5.03 | 4.89 |
| Сбербанк 15 | \$ | 1000 | 6.23 | 11.02.2015 | 2869 | 101.25 | 101.63 | 0.10 | -0.06 | 0.30 | 5.82 | 6.15 | 0 | | A2 | BBB+ | | |
| Сибкадембанк 08 | \$ | 175 | 9.75 | 19.05.2008 | 410 | 101.79 | 102.00 | 0.00 | -0.14 | -0.37 | 8.01 | 9.58 | 294 | | | B | 1.04 | 1.00 |
| Сибкадембанк 09 | \$ | 351 | 9 | 12.05.2009 | 768 | 101.66 | 102.19 | 0.00 | 0.00 | 0.06 | 8.11 | 8.85 | 351 | | | B | 1.89 | 1.81 |
| СПб Банк, 09 | \$ | 125 | 9.501 | 25.11.2009 | 965 | 100.24 | 101.37 | 0.09 | 0.00 | -0.41 | 9.39 | 9.48 | 479 | | | | 2.31 | 2.20 |
| Финансбанк 08 | \$ | 250 | 7.9 | 12.12.2008 | 617 | 100.94 | 101.82 | -0.31 | -0.06 | -0.33 | 7.28 | 7.83 | 268 | | | | 1.56 | 1.51 |
| ХКБ Банк 08-1 | \$ | 150 | 9.125 | 04.02.2008 | 305 | 99.91 | 100.46 | 0.00 | -0.11 | -0.30 | 9.21 | 9.13 | 407 | B | | | 0.80 | 0.76 |
| ХКБ Банк 08-2 | \$ | 275 | 8.625 | 30.06.2008 | 452 | 99.35 | 99.93 | 0.00 | -0.02 | -0.33 | 9.18 | 8.68 | 409 | B | | | 1.16 | 1.11 |

Источники: REUTERS

| ЭМИТЕНТЫ | ОБЪЁМ | | ПОГАШЕНИЕ | | ЦЕНА | | ИЗМЕНЕНИЕ, % | | | ДОХОДНОСТЬ, % | | | РЕЙТИНГ | | | ДЮРАЦИЯ | |
|-----------------------------|-------------|----------|------------|-------------------|---------|---------|--------------|--------|-------|---------------|---------|-------------------|---------|---------|-------|-----------|----------|
| | Объем, млн. | Купон, % | Погашение | Дней до погашения | Покупка | Продажа | день | неделю | месяц | К погаш. | Текущая | Спрэд к benchmark | S&P | Moody's | Fitch | Дюр. лет. | Мод. дюр |
| CLN | | | | | | | | | | | | | | | | | |
| Корпоративный сектор | | | | | | | | | | | | | | | | | |
| АвтоВАЗ 08 | \$ 250 | 8.5 | 20.04.2008 | 381 | 100.50 | 100.88 | 0.03 | 0.00 | 0.00 | 7.98 | 8.46 | 291 | | | | 0.97 | 0.93 |
| АМТЕЛ 07 | \$ 175 | 9 | 30.06.2007 | 86 | 98.00 | 99.00 | 0.51 | 0.00 | -0.38 | 17.91 | 9.18 | 1285 | | | | 0.22 | 0.22 |
| Дон-Строй, 10 | \$ 150 | 10 | 01.11.2010 | 1306 | 99.75 | 100.25 | - | - | - | 10.08 | 10.03 | 555 | | | | 2.95 | 2.81 |
| Иркут 09 | \$ 125 | 8.25 | 10.04.2009 | 736 | 102.50 | 103.00 | 0.00 | -0.12 | 0.00 | 6.89 | 8.05 | 228 | | | | 1.88 | 1.82 |
| Кузбассразрезуголь 07 | \$ 150 | 9 | 13.07.2007 | 99 | 99.50 | 100.25 | 0.00 | 0.00 | 0.11 | 10.76 | 9.05 | 566 | | | | 0.26 | 0.25 |
| Миракс Групп 08 | \$ 100 | 9.7 | 27.02.2008 | 328 | 100.25 | 0.00 | 0.00 | -2.73 | 0.25 | 9.35 | 9.68 | 430 | B2 | B | | 0.88 | 0.84 |
| Открытые инвестиции | \$ 150 | 9.125 | 09.11.2007 | 218 | 99.63 | 100.50 | 0.00 | -0.38 | -0.87 | 9.76 | 9.16 | 471 | | | | 0.10 | 0.09 |
| РБК 09 | \$ 100 | 9.5 | 07.06.2009 | 794 | 100.13 | 100.50 | - | 0.00 | 0.00 | 9.44 | 9.49 | 485 | | | | 2.25 | 2.15 |
| РМК 08 | \$ 100 | 9.25 | 21.12.2008 | 626 | 100.25 | 100.75 | 0.00 | 0.12 | 0.50 | 9.07 | 9.23 | 448 | | | | 1.57 | 1.51 |
| Русс Станд Водка 08 | \$ 85 | 10 | 06.06.2008 | 428 | 101.38 | 102.38 | - | 0.00 | 0.00 | 9.11 | 9.86 | 433 | | | | 1.61 | 1.54 |
| САНОС 07 | \$ 40 | 8.875 | 11.04.2007 | 6 | 100.38 | 101.10 | - | 0.00 | 0.00 | 7.52 | 8.84 | 260 | | | | 0.31 | 0.31 |
| САНОС 09 | \$ 100 | 7.95 | 28.05.2009 | 784 | 100.50 | 101.10 | - | 0.00 | 0.00 | 7.71 | 7.91 | 304 | | | | 2.26 | 2.18 |
| Связной 07 | \$ 50 | 10.75 | 28.07.2007 | 114 | 99.50 | 100.00 | 0.00 | -1.00 | 0.13 | 12.14 | 10.80 | 706 | | | | 0.32 | 0.31 |
| Седьмой Континент 07 | \$ 90 | 7.25 | 27.09.2007 | 175 | 99.00 | 100.00 | - | 0.00 | 0.00 | 8.49 | 7.32 | 323 | | | | 0.77 | 0.73 |
| Татфондбанк 08 | \$ 90 | 9.5 | 28.02.2008 | 329 | 99.75 | 100.00 | - | 0.00 | 0.00 | 9.75 | 9.52 | 460 | | | | 0.98 | 0.93 |

Источники: REUTERS

ИНДИКАТИВНЫЕ СПРЭДЫ REUTERS

| Годы | AAA | AA+ | AA | AA- | A+ | A | A- | BBB+ | BBB | BBB- | BB+ | BB | BB- | B+ | B | B- | CCC+ |
|----------------------------------------|-----|-----|-----|-----|-----|-----|-----|------|-----|------|-----|-----|-----|-----|-----|-----|------|
| Промышленные предприятия | | | | | | | | | | | | | | | | | |
| 1 | 15 | 20 | 25 | 30 | 35 | 40 | 45 | 50 | 55 | 70 | 95 | 115 | 140 | 170 | 185 | 215 | 510 |
| 2 | 27 | 32 | 37 | 41 | 44 | 52 | 57 | 63 | 68 | 88 | 115 | 125 | 175 | 185 | 195 | 220 | 575 |
| 3 | 34 | 38 | 42 | 45 | 49 | 62 | 67 | 74 | 84 | 104 | 130 | 165 | 205 | 215 | 255 | 285 | 600 |
| 5 | 41 | 45 | 53 | 58 | 60 | 68 | 76 | 85 | 98 | 118 | 160 | 215 | 235 | 255 | 310 | 350 | 620 |
| 7 | 45 | 50 | 56 | 61 | 66 | 73 | 82 | 90 | 122 | 142 | 185 | 220 | 245 | 270 | 325 | 370 | 630 |
| 10 | 54 | 70 | 74 | 78 | 81 | 86 | 92 | 112 | 132 | 159 | 205 | 240 | 260 | 285 | 340 | 385 | 675 |
| 30 | 67 | 83 | 96 | 101 | 105 | 110 | 123 | 153 | 174 | 204 | 234 | 302 | 318 | 333 | 354 | 415 | 740 |
| Транспорт | | | | | | | | | | | | | | | | | |
| 1 | 20 | 25 | 30 | 35 | 40 | 45 | 55 | 65 | 75 | 95 | 120 | 145 | 165 | 185 | 200 | 230 | 550 |
| 2 | 30 | 35 | 40 | 50 | 60 | 70 | 75 | 80 | 90 | 105 | 145 | 165 | 185 | 205 | 230 | 275 | 560 |
| 3 | 45 | 50 | 55 | 65 | 75 | 85 | 95 | 105 | 115 | 125 | 150 | 195 | 235 | 250 | 275 | 310 | 575 |
| 5 | 55 | 65 | 70 | 82 | 95 | 110 | 120 | 125 | 132 | 153 | 175 | 250 | 265 | 300 | 325 | 345 | 575 |
| 7 | 72 | 82 | 92 | 104 | 117 | 128 | 143 | 153 | 165 | 190 | 190 | 265 | 290 | 330 | 365 | 385 | 575 |
| 10 | 88 | 94 | 103 | 118 | 134 | 151 | 171 | 186 | 192 | 220 | 225 | 275 | 310 | 355 | 405 | 425 | 575 |
| 30 | 105 | 115 | 125 | 140 | 160 | 178 | 193 | 203 | 225 | 235 | 260 | 300 | 340 | 415 | 445 | 495 | 600 |
| Коммунальные услуги (utilities) | | | | | | | | | | | | | | | | | |
| 1 | 6 | 7 | 8 | 11 | 14 | 16 | 19 | 25 | 37 | 41 | 240 | 250 | 230 | 265 | 365 | 440 | 530 |
| 2 | 10 | 11 | 15 | 18 | 23 | 25 | 28 | 39 | 46 | 66 | 312 | 275 | 255 | 310 | 400 | 470 | 600 |
| 3 | 13 | 18 | 23 | 26 | 33 | 35 | 38 | 41 | 54 | 65 | 295 | 300 | 275 | 415 | 455 | 560 | 705 |
| 5 | 31 | 36 | 38 | 42 | 49 | 52 | 59 | 79 | 92 | 92 | 227 | 230 | 250 | 325 | 360 | 460 | 660 |
| 7 | 37 | 44 | 44 | 50 | 57 | 62 | 72 | 90 | 97 | 107 | 170 | 195 | 215 | 250 | 320 | 330 | 445 |
| 10 | 30 | 39 | 49 | 65 | 68 | 84 | 89 | 100 | 119 | 125 | 210 | 275 | 295 | 300 | 340 | 390 | 470 |
| 30 | 55 | 65 | 75 | 95 | 99 | 104 | 121 | 139 | 149 | 159 | 225 | 310 | 320 | 330 | 350 | 370 | 570 |
| Финансовый сектор | | | | | | | | | | | | | | | | | |
| 1 | 10 | 32 | 34 | 36 | 44 | 59 | 62 | 79 | 84 | 89 | 165 | 175 | 185 | 280 | 290 | 300 | 355 |
| 2 | 14 | 34 | 36 | 42 | 72 | 76 | 78 | 92 | 95 | 97 | 185 | 195 | 205 | 300 | 310 | 320 | 365 |
| 3 | 18 | 35 | 38 | 44 | 75 | 78 | 82 | 93 | 99 | 103 | 195 | 205 | 215 | 310 | 310 | 330 | 375 |
| 5 | 33 | 53 | 60 | 71 | 84 | 90 | 93 | 107 | 119 | 128 | 225 | 235 | 245 | 335 | 345 | 355 | 440 |
| 7 | 56 | 74 | 77 | 83 | 93 | 95 | 103 | 124 | 132 | 146 | 245 | 255 | 265 | 370 | 380 | 390 | 490 |
| 10 | 74 | 87 | 90 | 93 | 113 | 115 | 122 | 145 | 153 | 170 | 265 | 275 | 285 | 395 | 405 | 415 | 545 |
| 30 | 90 | 105 | 113 | 116 | 131 | 132 | 137 | 166 | 171 | 182 | 315 | 325 | 335 | 445 | 455 | 465 | 585 |
| Банки | | | | | | | | | | | | | | | | | |
| 1 | 11 | 19 | 21 | 22 | 40 | 43 | 47 | 59 | 62 | 69 | 195 | 205 | 215 | 275 | 285 | 295 | 460 |
| 2 | 13 | 27 | 35 | 36 | 45 | 47 | 51 | 64 | 72 | 77 | 210 | 215 | 225 | 285 | 295 | 305 | 470 |
| 3 | 24 | 28 | 37 | 38 | 49 | 50 | 55 | 71 | 79 | 81 | 215 | 225 | 235 | 295 | 305 | 315 | 480 |
| 5 | 35 | 42 | 48 | 52 | 59 | 61 | 66 | 79 | 84 | 89 | 225 | 235 | 245 | 325 | 335 | 345 | 505 |
| 7 | 50 | 58 | 61 | 65 | 73 | 75 | 78 | 108 | 115 | 121 | 245 | 255 | 265 | 365 | 375 | 385 | 515 |
| 10 | 62 | 71 | 74 | 75 | 87 | 89 | 92 | 128 | 138 | 146 | 265 | 275 | 285 | 405 | 415 | 425 | 525 |
| 30 | 86 | 93 | 97 | 103 | 113 | 116 | 118 | 157 | 164 | 170 | 285 | 295 | 305 | 455 | 465 | 475 | 555 |

Источники: REUTERS

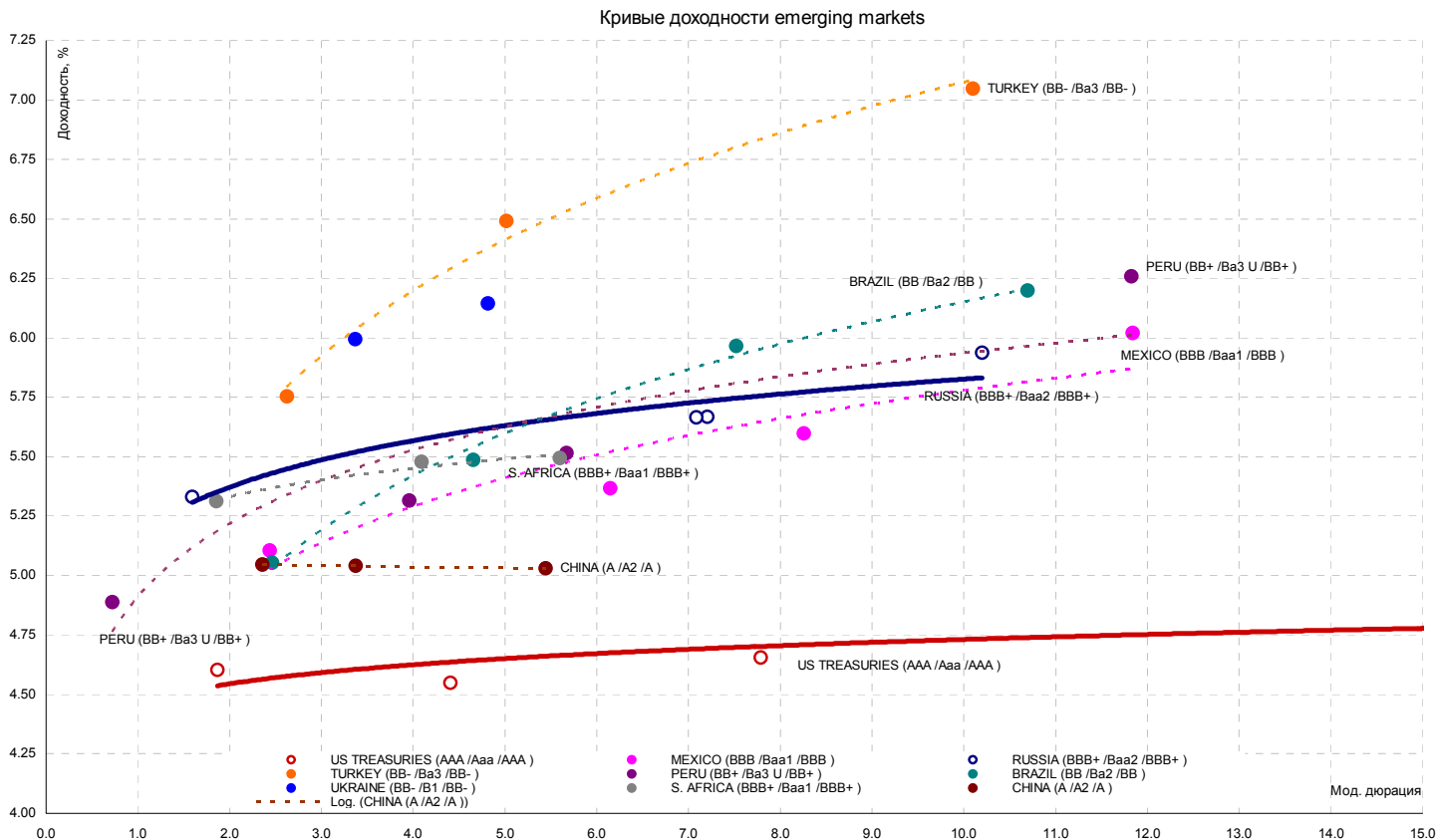

Источник: REUTERS

| ЭМИТЕНТЫ | ЦЕНА | | ИЗМЕНЕНИЕ, % | | | ДОХОДНОСТЬ, % | ДЮРАЦИЯ | РЕЙТИНГ | |
|-------------|-------------|---------------------|--------------|--------|-------|---------------|---------|---------|---------|
| | По закрытию | Последняя котировка | день | неделя | месяц | До погашения | Дюрация | S&P | Moody's |
| US10YT=RR | 99.77 | 99.75 | 0.10 | -0.29 | -0.78 | 4.66 | 7.97 | AAA | Aaa |
| US30YT=RR | 98.52 | 98.44 | 0.04 | -0.80 | -2.81 | 4.85 | 16.03 | AAA | Aaa |
| EU2YT=RR | 99.51 | 99.48 | 0.05 | -0.10 | -0.28 | 4.03 | 1.88 | AAA | Aaa |
| EU10YT=RR | 97.35 | 97.33 | 0.17 | -0.50 | -0.79 | 4.08 | 8.19 | AAA | Aaa |
| MEXGLB26=RR | 164.00 | 164.00 | 0.04 | 0.61 | 1.90 | 5.88 | 10.02 | BBB | Baa1 |
| BRAGLB27=RR | 146.31 | 146.31 | 0.21 | 0.17 | 1.26 | 6.10 | 10.45 | BB | Ba2 |
| TRGLB30=RR | 154.31 | 154.25 | 0.24 | -0.20 | 0.86 | 7.05 | 10.45 | BB- | Ba3 |
| TRGLB10=RR | 117.19 | 117.13 | -0.05 | 0.00 | -0.11 | 5.77 | 2.70 | BB- | Ba3 |
| ARGGLB30=RR | 35.00 | 35.00 | 0.00 | 0.00 | 0.00 | 104.60 | 1.30 | B+ | B3 |
| RUSGLB30=RR | 113.44 | 113.44 | 0.11 | -0.05 | 0.17 | 5.67 | 7.29 | BBB+ | Baa2 |
| RUSGLB10=RR | 104.69 | 104.69 | 0.00 | 0.48 | 0.48 | 5.33 | 1.63 | BBB+ | Baa2 |

Источники: REUTERS

| EMBI+ | СПРЭД | | ИНДЕКС | | ИЗМЕНЕНИЕ, % | | |
|----------------|-------|-------------------|----------|---------|-----------------|---------------|---------------|
| | Спрэд | Изменение за день | Значение | За день | С начала месяца | С начала года | За 12 месяцев |
| EMBI+ | 163 | -1 | 418.49 | 0.09 | 0.24 | 2.75 | 11.69 |
| EMBI+ RUSSIA | 99 | 1 | 456.49 | 0.04 | 0.04 | 1.61 | 8.56 |
| EMBI+ MEXICO | 94 | 0 | 356.66 | 0.03 | 0.21 | 2.14 | 10.46 |
| EMBI+ TURKEY | 211 | -3 | 264.60 | 0.18 | 0.30 | 2.30 | 7.76 |
| EMBI+ BRAZIL | 163 | -2 | 606.29 | 0.06 | 0.37 | 4.49 | 16.22 |
| EMBI+ VENGUELA | 209 | -1 | 615.26 | 0.20 | -0.29 | 0.06 | 6.82 |

Источники: J.P. Morgan Chase, REUTERS

Аналитический департамент
Тел: +7 495 624 00 80
Факс: +7 495 105 80 00 доб. 2822
Bank_of_Moscow_Research@mmbank.ru
Bank_of_Moscow_FI_Research@mmbank.ru

Директор департамента
Тремасов Кирилл
Tremasov_KV@mmbank.ru

Начальник управления анализа рынка акций
Веденеев Владимир
Vedeneev_VY@mmbank.ru

Экономика
Тремасов Кирилл
Tremasov_KV@mmbank.ru

Нефть и газ
Веденеев Владимир
Vedeneev_VY@mmbank.ru

Нефтехимия и нефтепереработка
Веденеев Владимир
Vedeneev_VY@mmbank.ru

Телекоммуникации
Мусяенко Ростислав
Musienko_RI@mmbank.ru

Машиностроение/Транспорт
Лямин Михаил
Lyamin_MY@mmbank.ru

Минеральные удобрения
Веселова Ольга
Veselova_OV@mmbank.ru

Стратегия
Тремасов Кирилл
Tremasov_KV@mmbank.ru

Веденеев Владимир
Vedeneev_VY@mmbank.ru

Электроэнергетика
Скворцов Дмитрий
Skvortsov_DV@mmbank.ru

Металлургия
Скворцов Дмитрий
Skvortsov_DV@mmbank.ru

Банковский сектор
Веселова Ольга
Veselova_OV@mmbank.ru

Потребительский сектор
Мухамеджанова Сабина
Muhamedzhanova_SR@mmbank.ru

Отдел анализа рынка облигаций

Стратегия/ кредитный анализ
Федоров Егор
Fedorov_EY@mmbank.ru

Стратегия
Ковалева Наталья
Kovaleva_NY@mmbank.ru

Кредитный анализ
Залеская Анастасия
Zallesskaya_AV@mmbank.ru

Стратегия
Чупрына Татьяна
Chupryna_TV@mmbank.ru

Настоящий документ предоставлен исключительно в порядке информации и не является предложением о проведении операций на рынке ценных бумаг, и, в частности, предложением об их покупке или продаже. Настоящий документ содержит информацию, полученную из источников, которые Банк Москвы рассматривает в качестве достоверных. Однако Банк Москвы, его руководство и сотрудники не могут гарантировать абсолютную точность, полноту и достоверность такой информации и не несут ответственности за возможные потери клиента в связи с ее использованием. Оценки и мнения, представленные в настоящем документе, основаны исключительно на заключениях аналитиков Банка в отношении анализируемых ценных бумаг и эмитентов. Вознаграждение аналитиков не связано и не зависит от содержания аналитических обзоров, которые они готовят, или от существа даваемых ими рекомендаций.

Банк Москвы, его руководство и сотрудники не несут ответственности за инвестиционные решения клиента, основанные на информации, содержащейся в настоящем документе. Банк Москвы, его руководство и сотрудники не несут ответственности в связи с прямыми или косвенными потерями и/или ущербом, возникшим в результате использования клиентом информации или какой-либо ее части при совершении операций с ценными бумагами. Банк Москвы не берет на себя обязательства регулярно обновлять информацию, которая содержится в настоящем документе или исправлять возможные неточности. Сделки, совершенные в прошлом и упомянутые в настоящем документе, не всегда являются индикативными для определения результатов будущих сделок. На стоимость, цену или величину дохода по ценным бумагам или производным инструментам, упомянутым в настоящем документе, могут оказывать неблагоприятное воздействие колебания обменных курсов валют. Инвестирование в российские ценные бумаги несет значительный риск, в связи с чем клиенту необходимо проводить собственный анализ рынка и исследование надежности российских эмитентов до совершения сделок.

Настоящий документ не может быть воспроизведен, полностью или частично, с него нельзя делать копии, выдержки из него не могут использоваться для каких-либо публикаций без предварительного письменного разрешения Банка Москвы. Банк Москвы не несет ответственности за несанкционированные действия третьих лиц, связанные с распространением настоящего документа или любой его части.